Recueil de Cantiques pour le Service du Royaume



"Chantez à Jéhovah un Cantique nouveau"
—Psaume 149:1, Crampon

Recueil de Cantiques
pour
Le Service du Royaume



"Chantez à Jéhovah un Cantique nouveau"
—Psaume 149:1, Crampon

Editeurs:
Association "LES TÉMOINS DE JÉHOVAH"

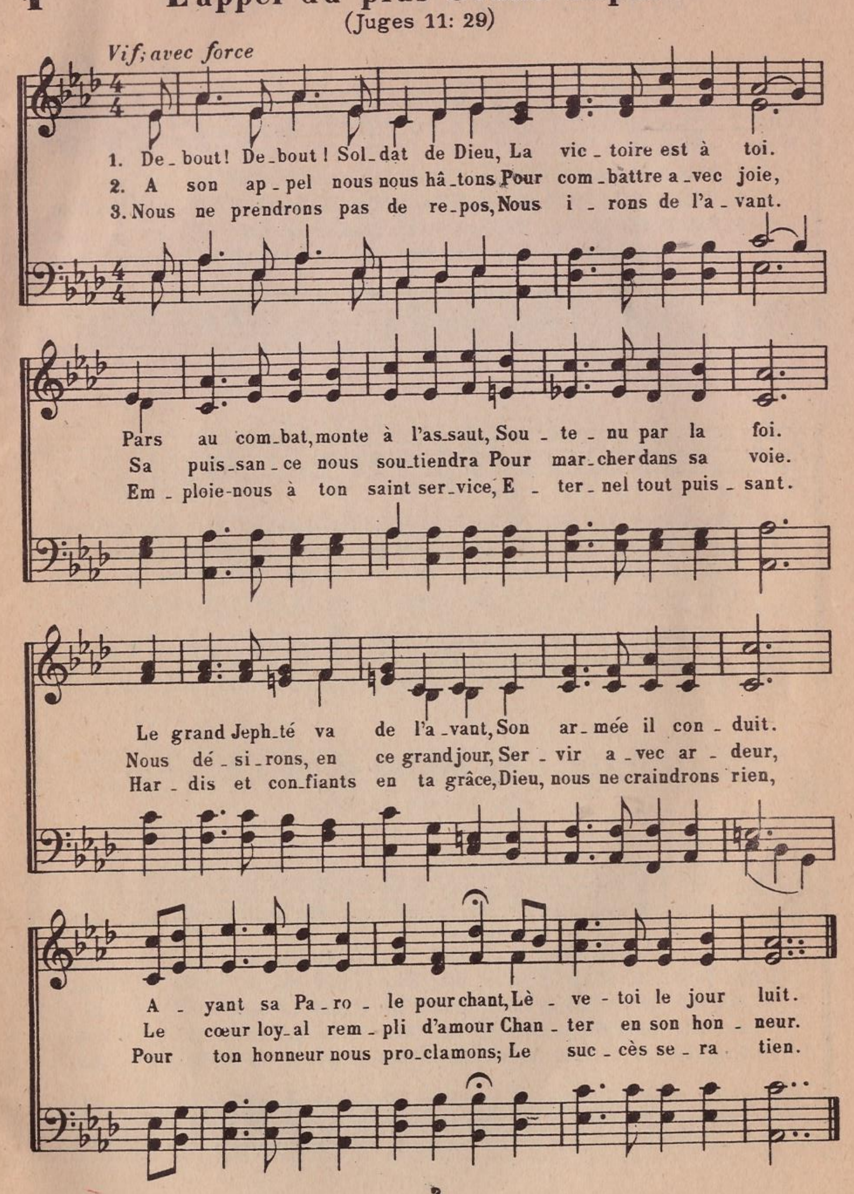
INDEX

Kingdom Service Song Book - French

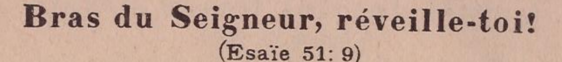
Printed in France

1 L'appel du plus Grand Jephté

(Juges 11: 29)
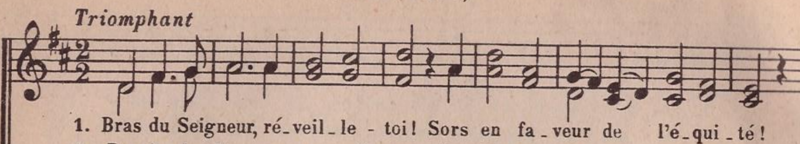


2

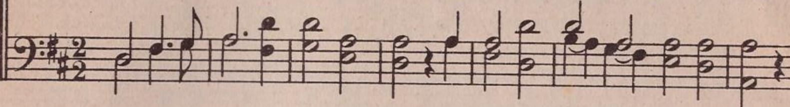


Bras du Seigneur, réveille-toi!

(Esaïe 51: 9)

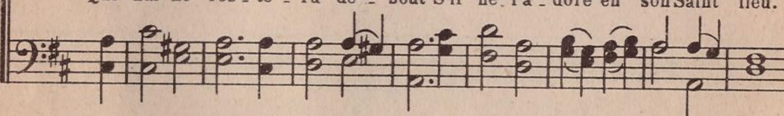


1. Bras du Seigneur, ré-veil-le-toi! Sors en fa-veur de l'é-qui-té!
2. Par-le du Roy-aume aux païens, De Jé-ho-vah, le seul vrai Dieu,
3. Pour l'é-qui-té tu frap-pes fort, Premier né de la cré-a-tion.
4. Fils de Si-on, di-tes par-tout Que Je-ho-vah lui seul est Dieu.



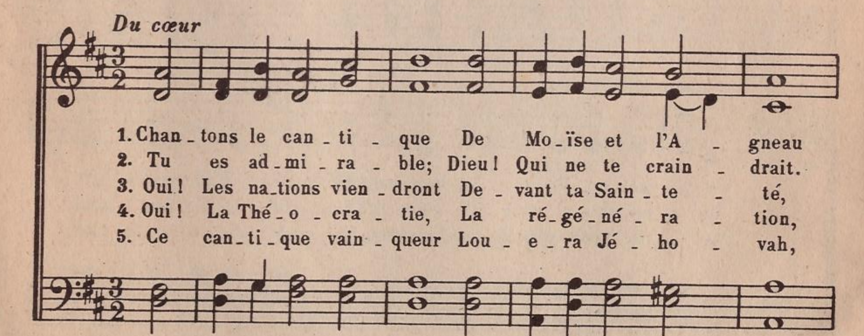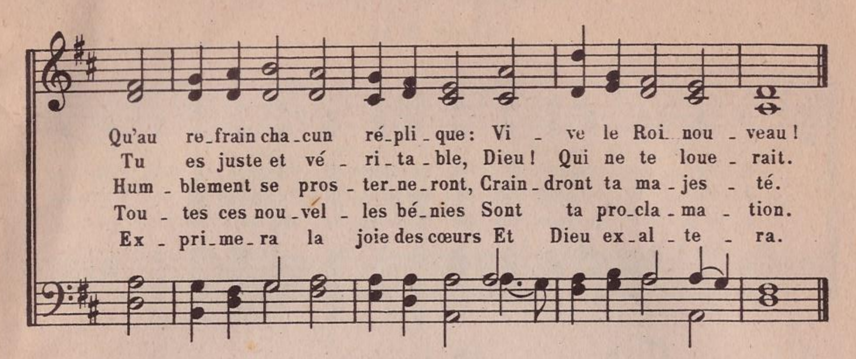


Que tes loy-aux ser-vi-teurs voient Ton triomphe et ta ma-jes-té.
Que tu con-fon-des les chré-tiens Qui dé-sho-no-rent le Saint lieu.
Tes ju-gements vouent à la mort Sa-tan, son or-ga-ni-sa-tion.
Que nul ne res-te-ra de-bout S'il ne l'a-dore en son Saint lieu.



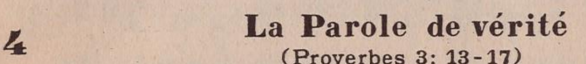
3 Le cantique de Moïse et de l'Agneau

(Apocalypse 15: 3, 4)



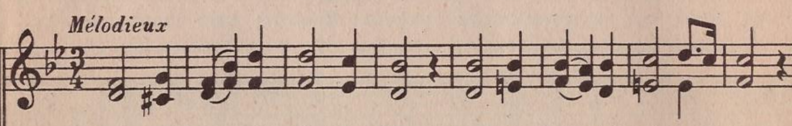


4

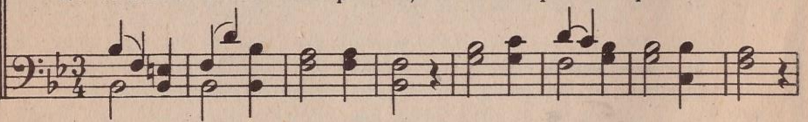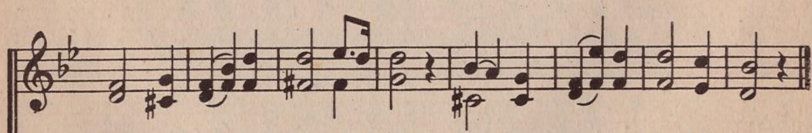


La Parole de vérité

(Proverbes 3: 13-17)

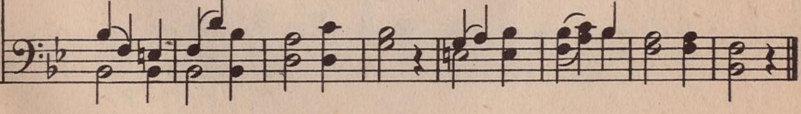


1. Gloi-re soit don-née à Dieu Pour le don bé-ni des cieux,
2. C'est u-ne lam-pe qui luit, Qui nous gui-de dans la nuit.
3. C'est u-ne sour-ce d'eau claire Où cha-cun se dé-sal-tère.
4. Vé-ri-table et ins-pi-rée, El-le peut nous pro-cu-rer
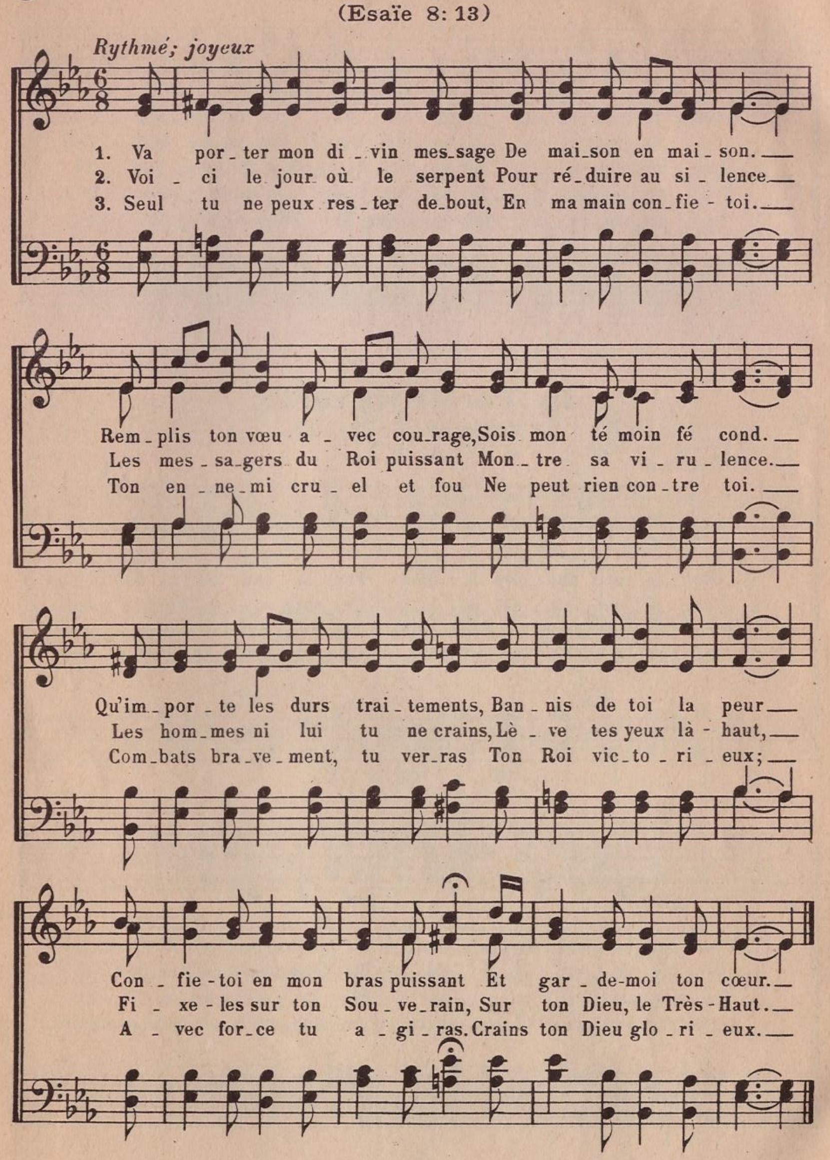




Pour cet-te gran-de fa-veur: La Pa-ro-le du Sei-gneur.
Bi-ble tu es vé-ri-té, Un flam-beau de li-ber-té.
Qui-con-que peut y ve-nir Et la vie peut ob-te-nir.
L'ins-truc-tion si né-ces-saire Pour œu-vrer et nous par-faire.



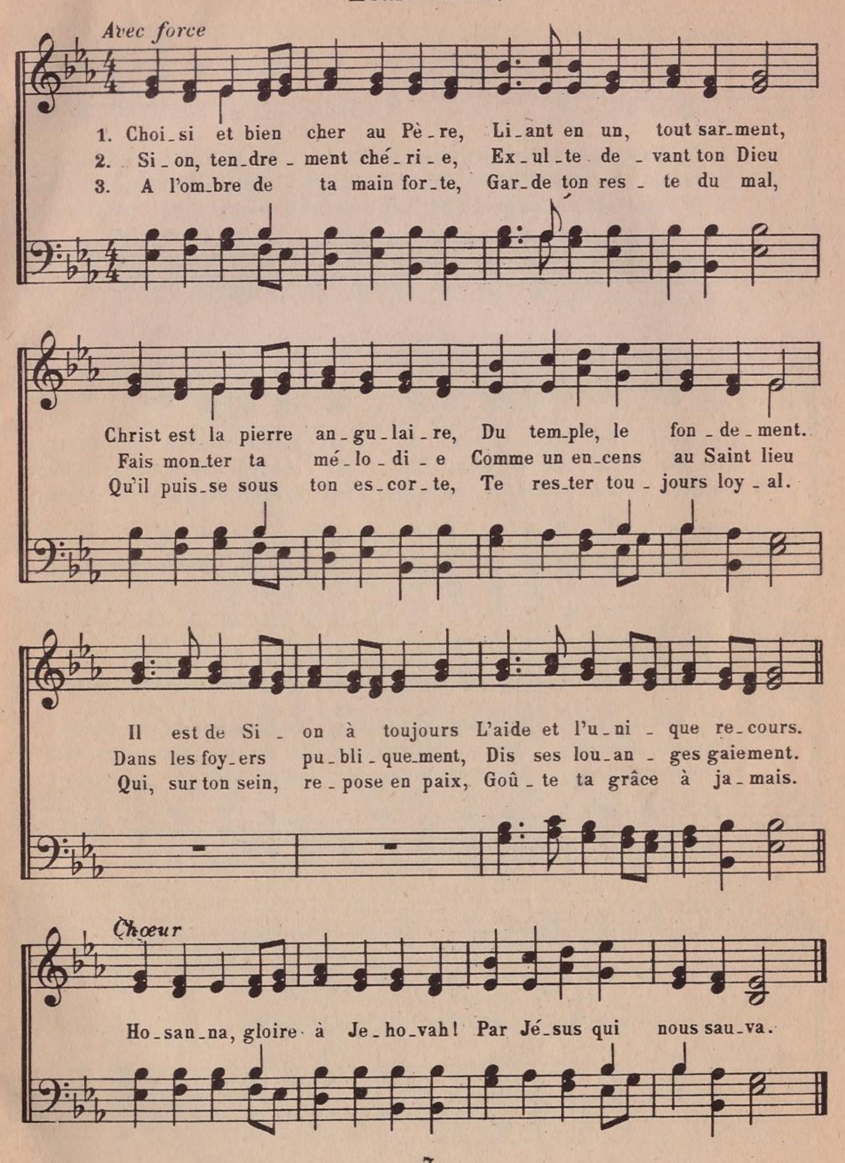
5 Crains Jéhovah

(Esaïe 8: 13)

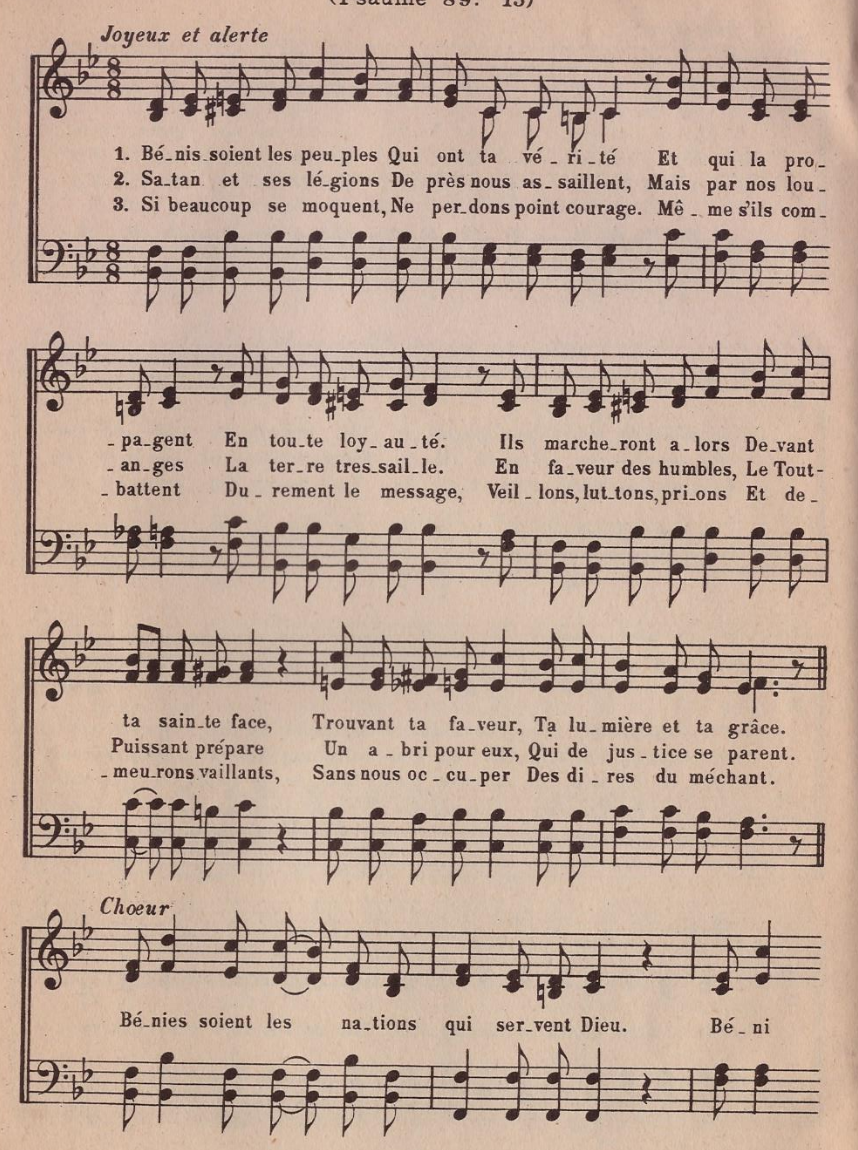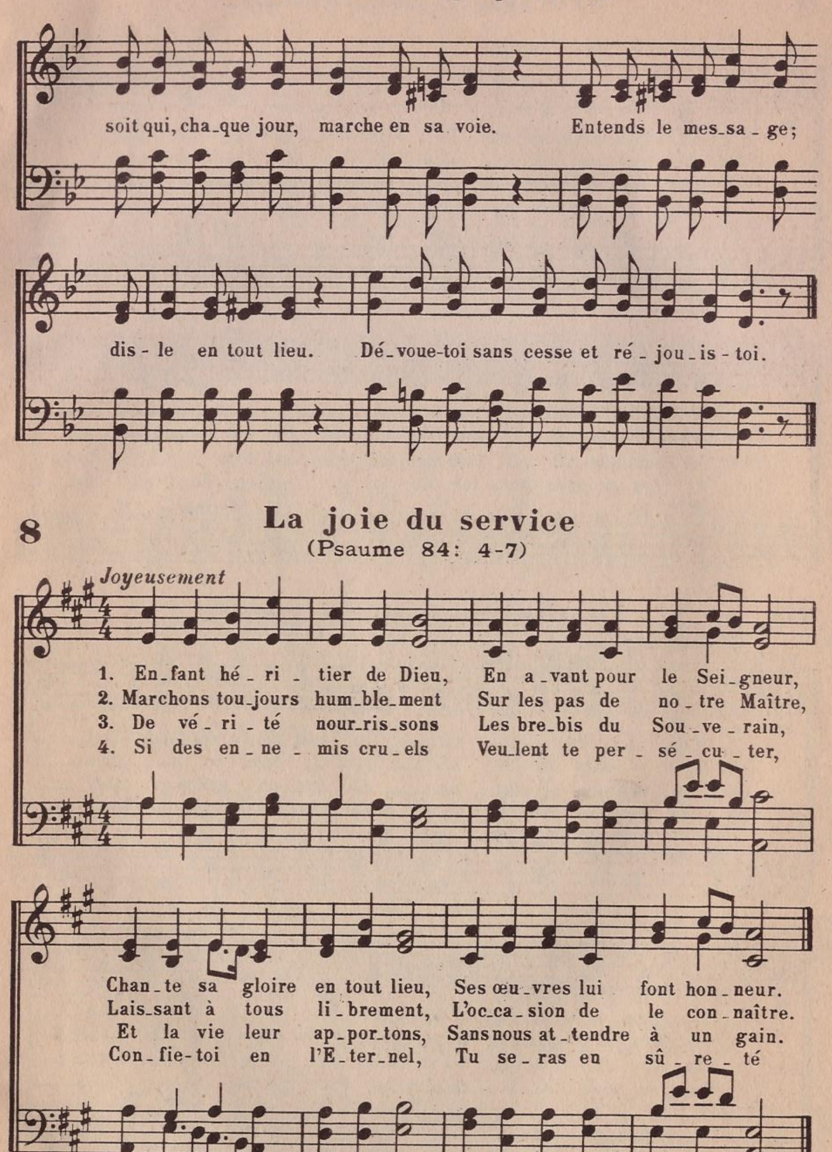


6 Hosanna, gloire à Jéhovah !

(Esaïe 28: 16)
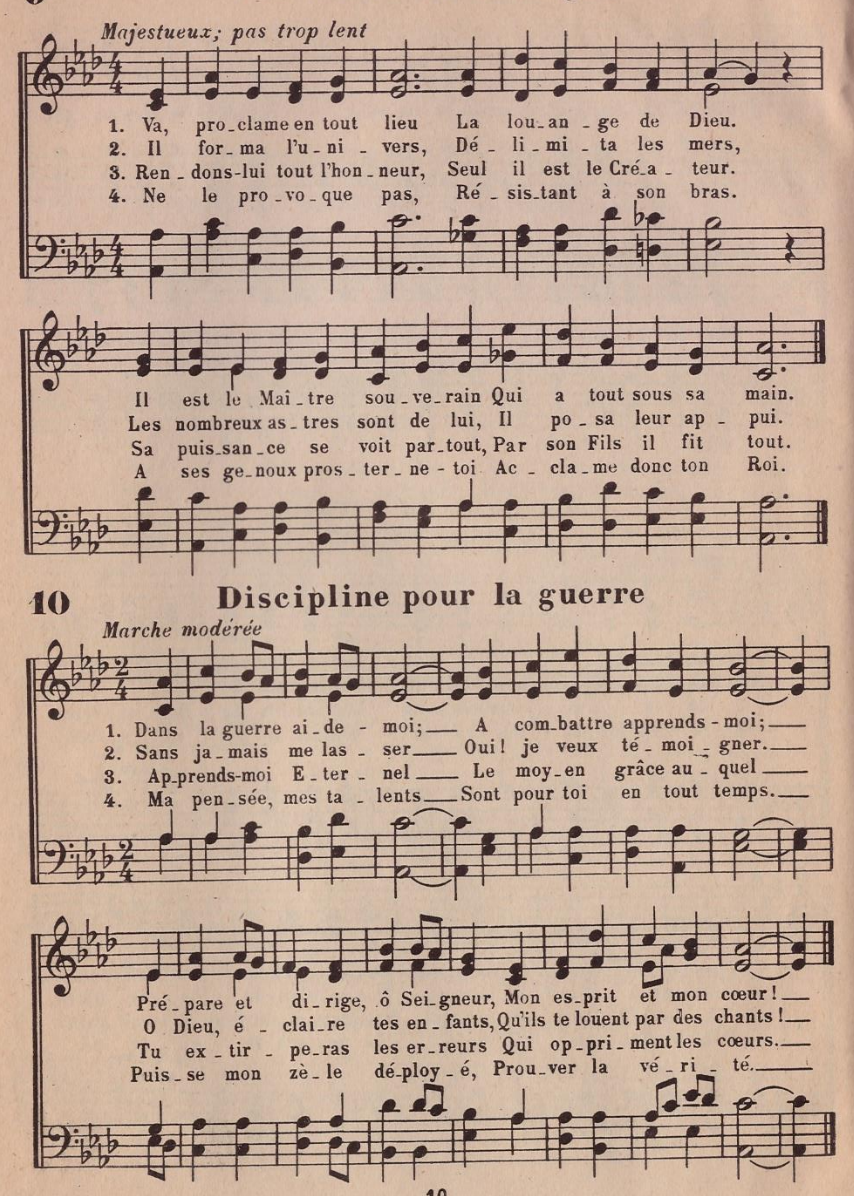


7 Bénis soient les peuples
(Psaume 89: 15)



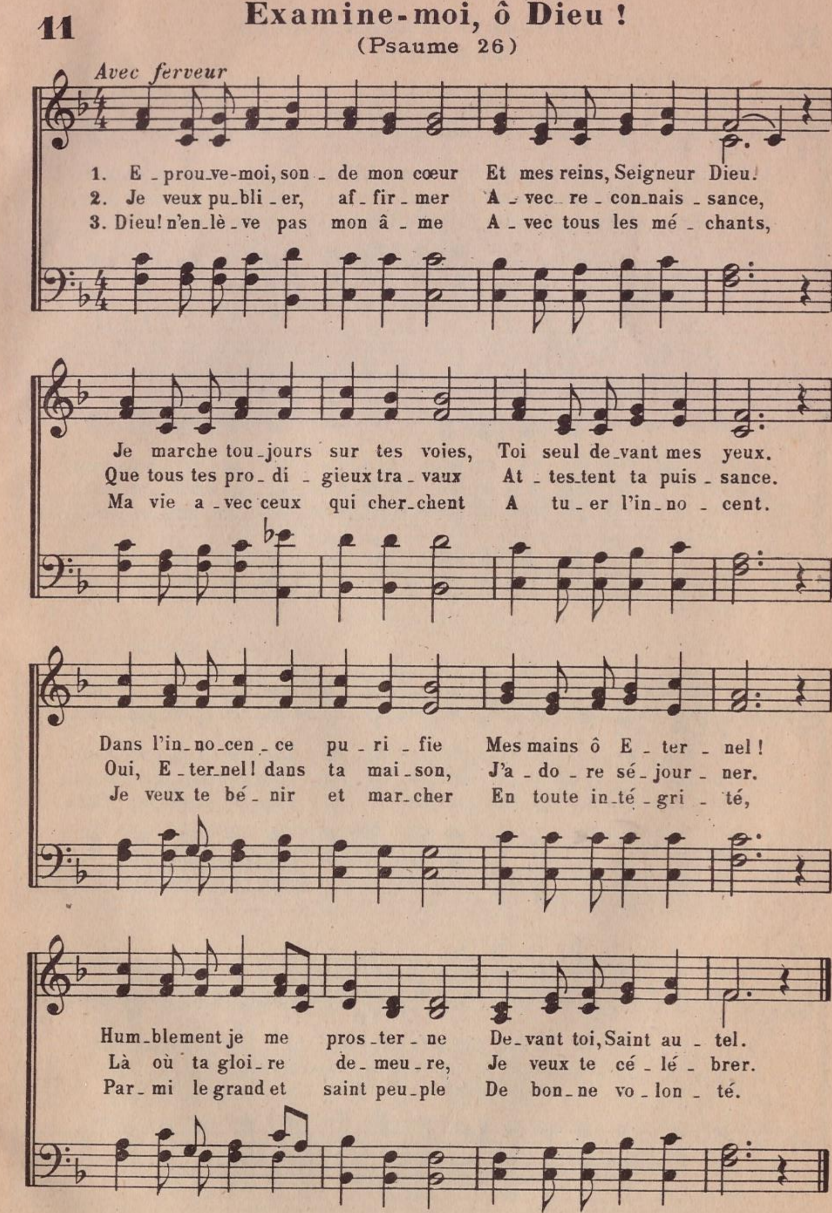


9 Proclamez sa louange !

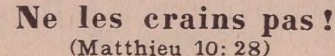


11 Examine-moi, ô Dieu !

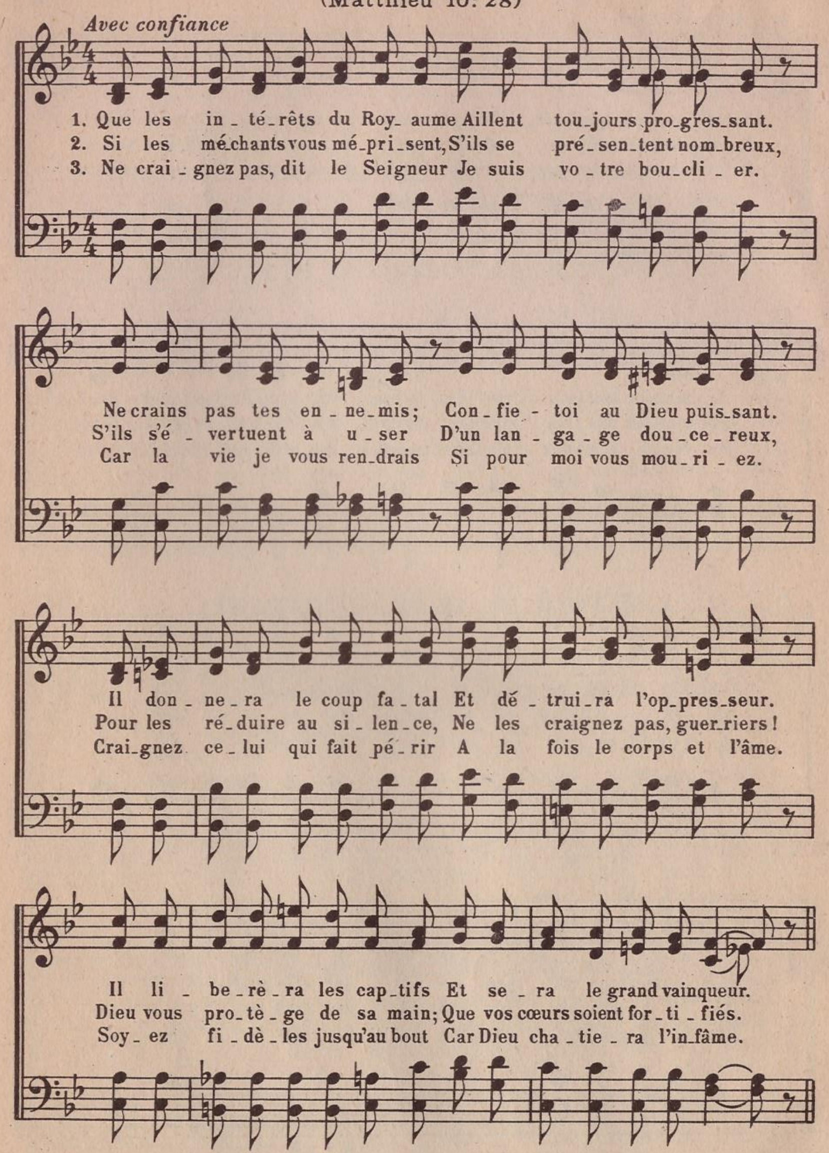
(Psaume 26)

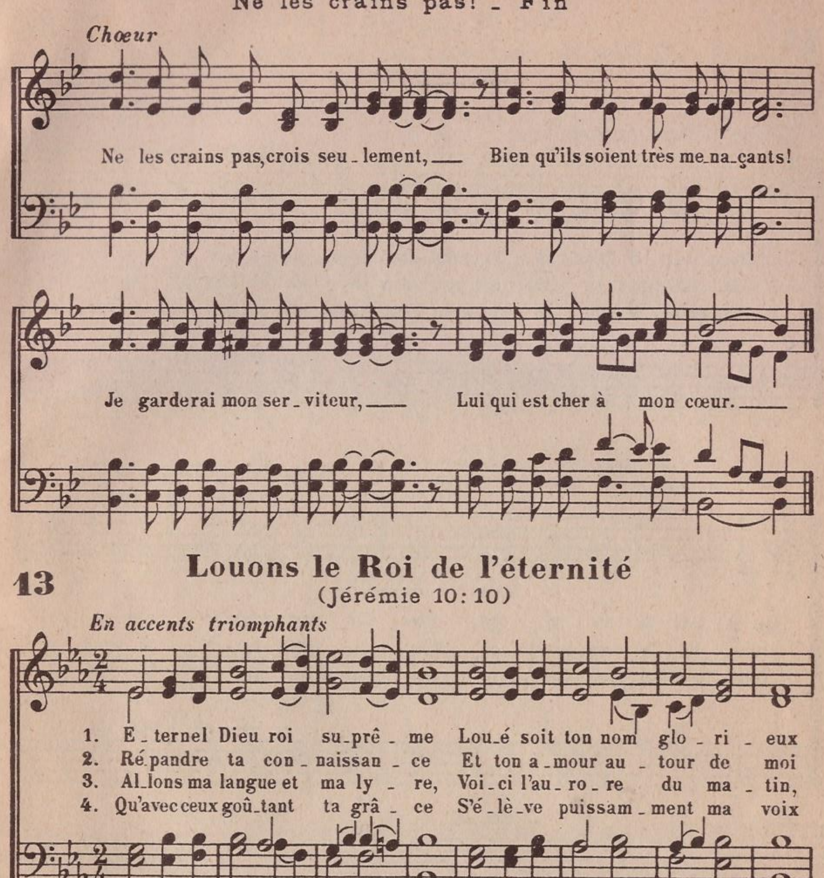


12 Ne les crains pas!



(Matthieu 10: 28)



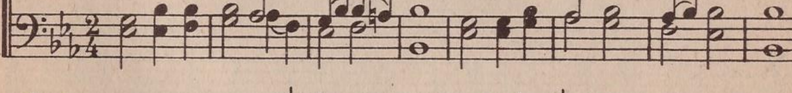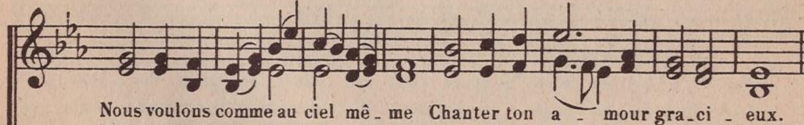


13 Louons le Roi de l'éternité

(Jérémie 10: 10)
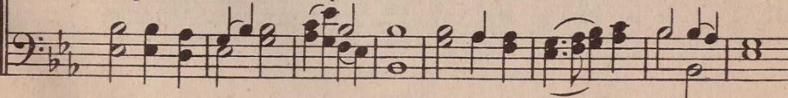
En accents triomphants

1. E_ternel Dieu roi su_prê_me Lou_é soit ton nom glo_ri_eux
2. Ré_pandre ta con_naissan_ce Et ton a_mour au_tour de moi
3. Al_lons ma langue et ma ly_re, Voi_ci l'au_ro_re du ma_tin,
4. Qu'avec ceux goû_tant ta grâ_ce S'é_lè_ve puissam_ment ma voix





Nous voulons comme au ciel mê_me Chanter ton a_mour gra_ci_eux.
C'est mon tout, mon es_pé_ran_ce, O mon Dieu, sou_tien de ma foi.
Que sa fraicheur vous ins_pi_re A fê_ter le Dieu sou_ve_rain.
Que partout en tou_te pla_ce On te con_naisse ô Roi des rois.



14 Ne craignons pas

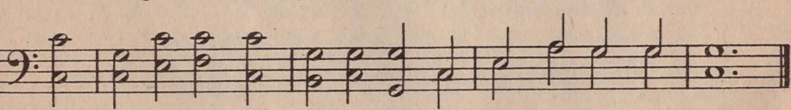
"Si Dieu est pour nous, qui sera contre nous ?"
-Romains 8 : 31

Avec fermeté et confiance

1. Trou-peau de Dieu, va, ne crains pas L'en - ne-mi qui lè - ve son bras,
2. Ne crains pas, ta cause ap-par-tient A Jé-ho-vah qui te sou-tient
3. En-tends cet-te re - quête, ô Dieu Viens sors a-vec nous en tout lieu.

Qu'im - por-te sa ra - ge, Que ton cœur pren-ne cou-ra - ge.
A lui la ven-gean - ce Ain - si que la dé - li-vran-ce.
Que nul ne dé - fail - le Au plus fort de la ba-tail-le.

Son tri-om-phe n'est qu'ap-pa-rent, Ne du - re qu'un ins - tant.
Le fi-dè-le voit à pré-sent Ta marche ô Dieu puis - sant.
Tan - dis qu'il mar-che par la foi, Ton peuple re-garde à toi.



15 Une vie de louange

(Psaume 104 : 33)

Joyeux; venant du cœur

1. Rem - plis ma vie ô Seigneur Dieu En - tiè - re - ment de toi.
2. De ta lou-an-ge rem-plis-moi, Bien que pauvre et pe - tit,

Pour qu'el - le pro-clame en tout lieu Ton roy - aume et ton Roi
Pour par - ler cons-tam - ment de toi A tout es - prit con - trit.

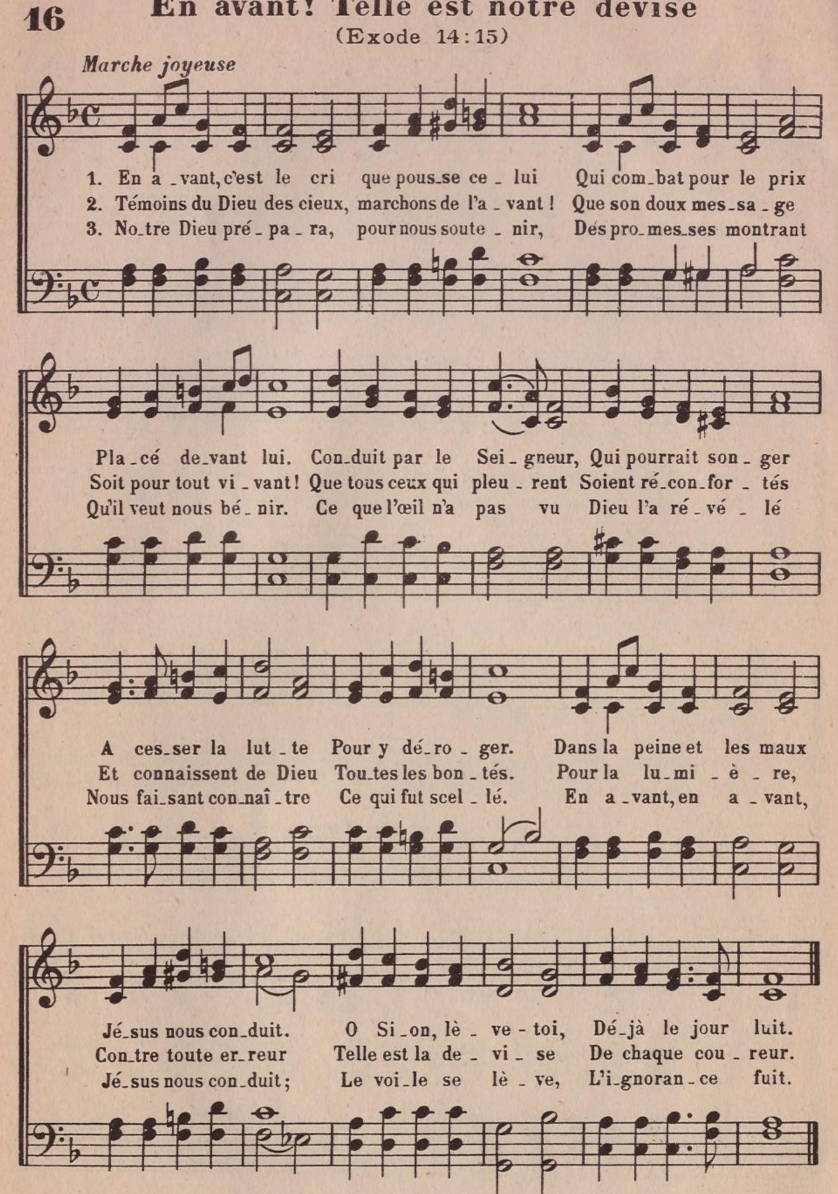
Non des lè - vres pour la for-me, Ni du cœur seu - le - ment,
Je te chan - te - rai sur ter-re, A l'ins-tar de l'A - gneau,

Mais par un a - mour con-forme Au tien com - plè - te - ment.
Et di - rai ta gloire, ô Pè-re, Chant su - ave et nou - veau.

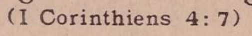


16 En avant! Telle est notre devise
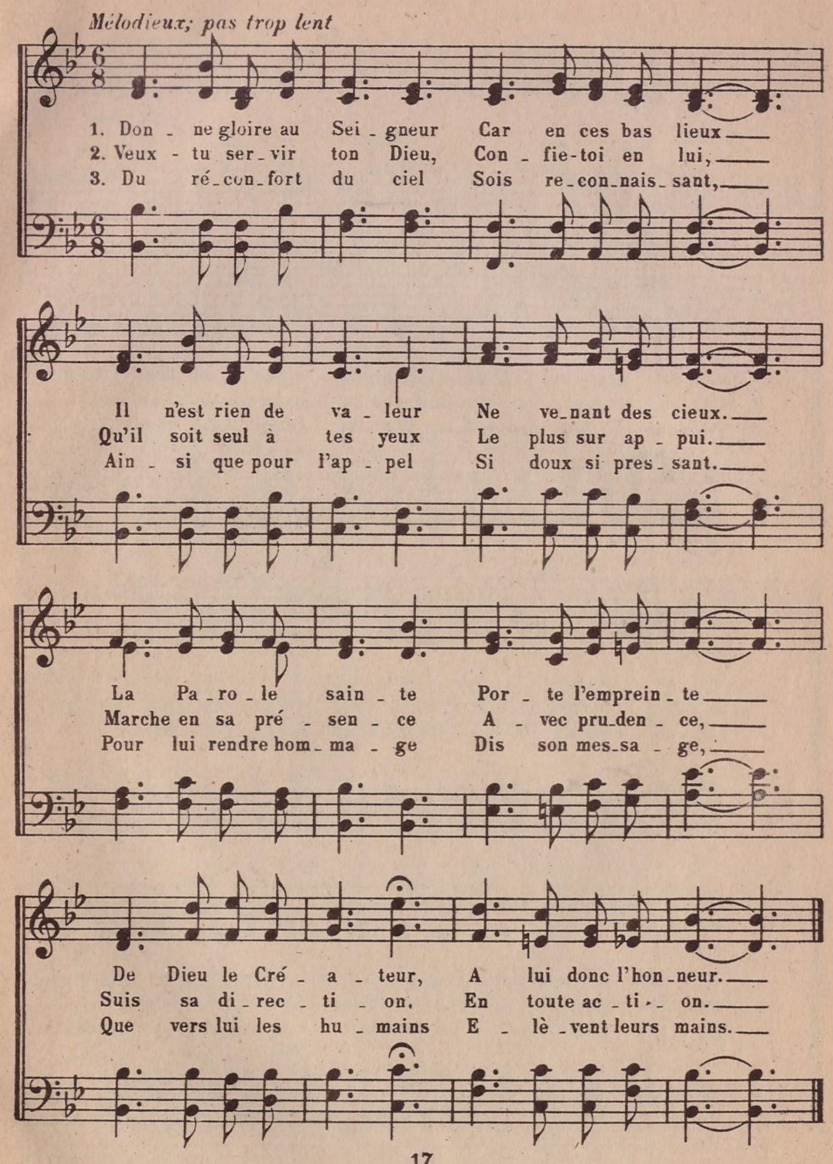
(Exode 14:15)



17 Donne gloire au Seigneur!

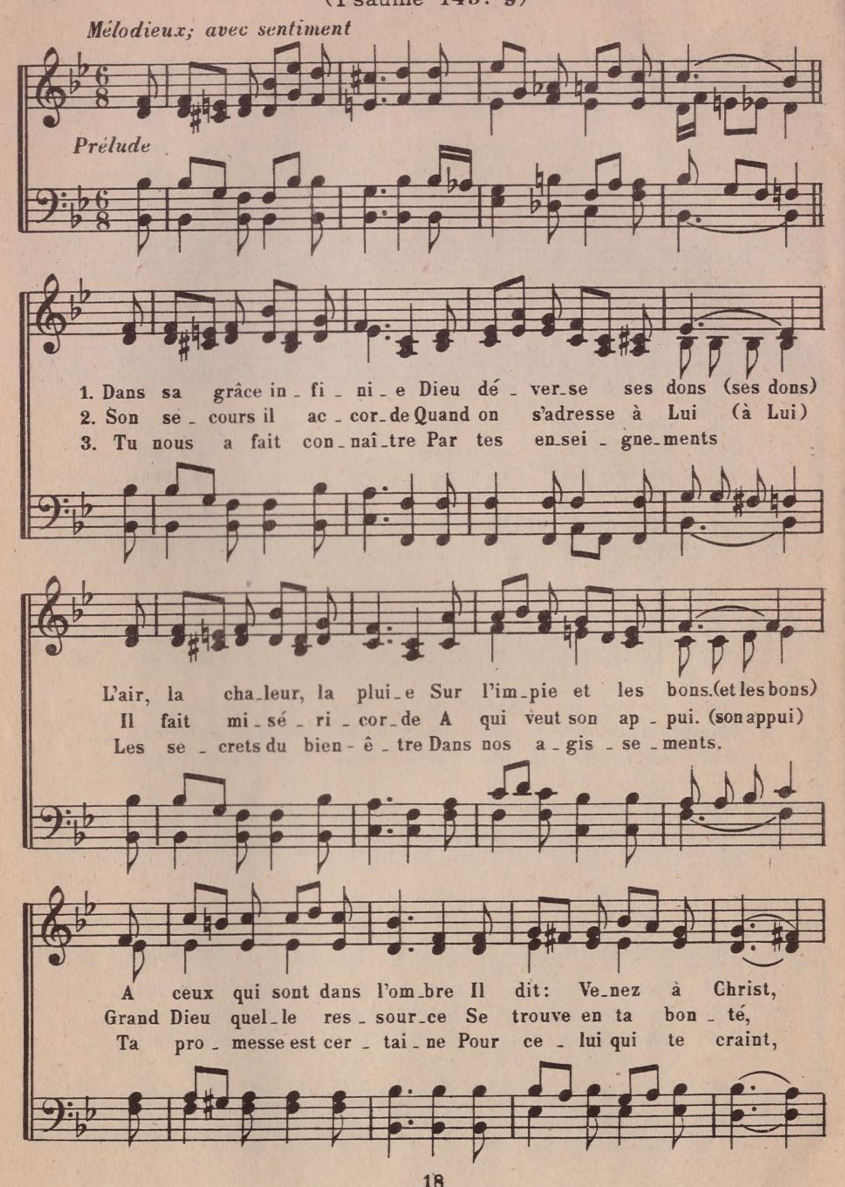


(I Corinthiens 4: 7)



18 La bonté de Jéhovah

(Psaume 145: 9)



La bonté de Jéhovah - Fin

Lors - que la route est som - bre Il gui - de leur es - prit. (esprit)
Elle est l'u - ni - que sour - ce D'a - mour, de vé - ri - té (vérité)
Ta main est tou - jours plei - ne Pour ton cher peu - ple saint. (saint)

19 Joyeux service

(Actes 2: 46,47)

Alerte et joyeux

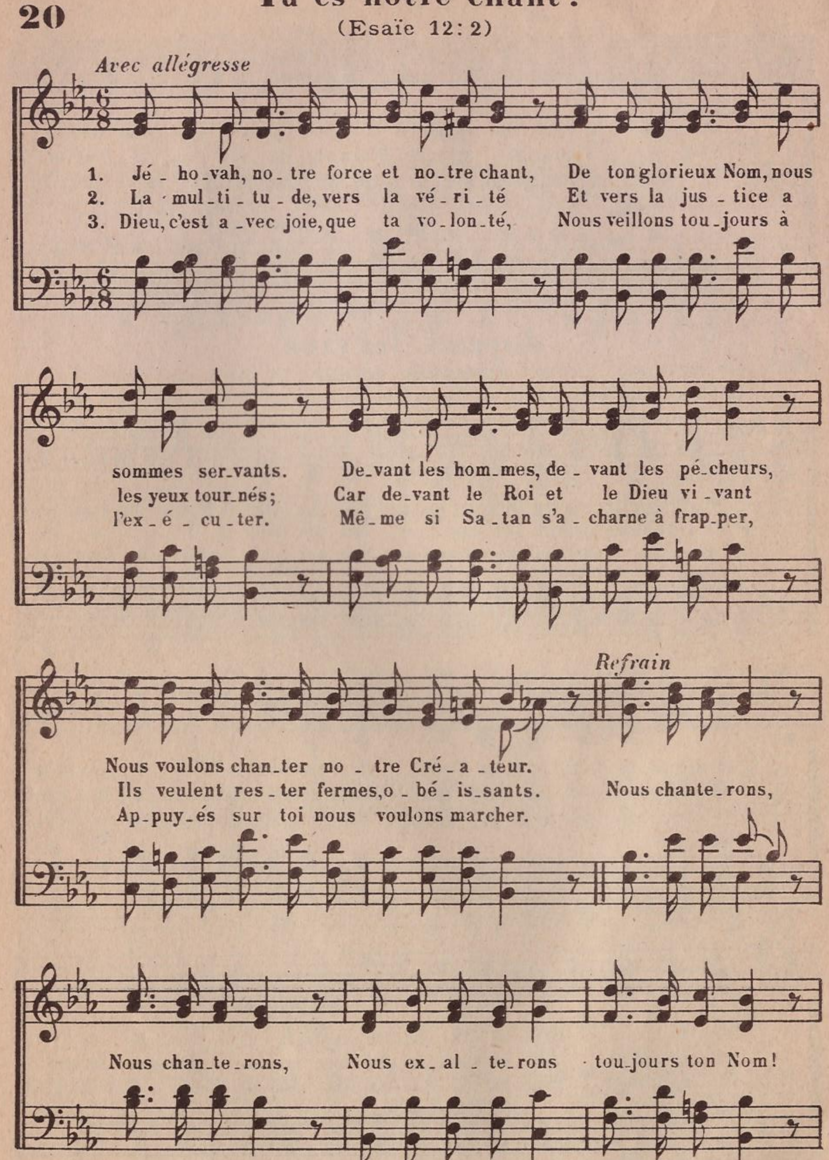
1. Pour ser - vir no - tre Dieu, le cœur gai, dis - pos, Nous vou - lons don -
2. Cœurs loyaux, dé - vou - és, ap - pe - lés par Dieu Il y a du
3. Par - ti - ci - pant ain - si comme un bon sar - ment En son doux ser -

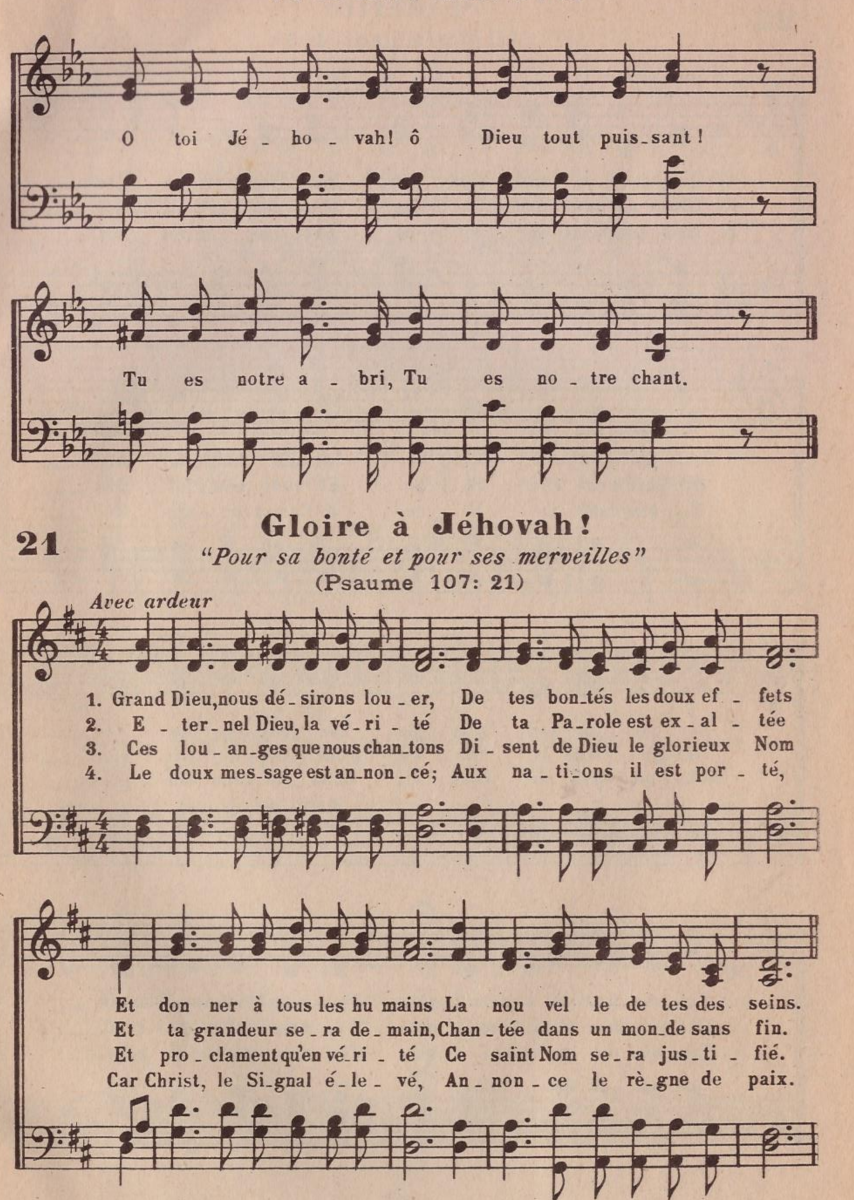
- ner temps, ta - lents et re - pos. No - tre don est pe - tit, pauvre en
tra - vail pour vous en tout lieu. Sainte est la mis - si - on re - çue
- vi - ce, cou - ra - geu - se - ment Nous chan - te - rons son nom au - des -

vé - ri - té, Mais il dit, de nos cœurs, la fi - dé - li - té.
en ce jour, Al - lez donc pro - cla - mer son su - prême a - mour!
- sus de tout, Puis - se sa lou - an - ge s'en - sui - vre par - tout!

20 Tu es notre chant!

(Esaïe 12: 2)





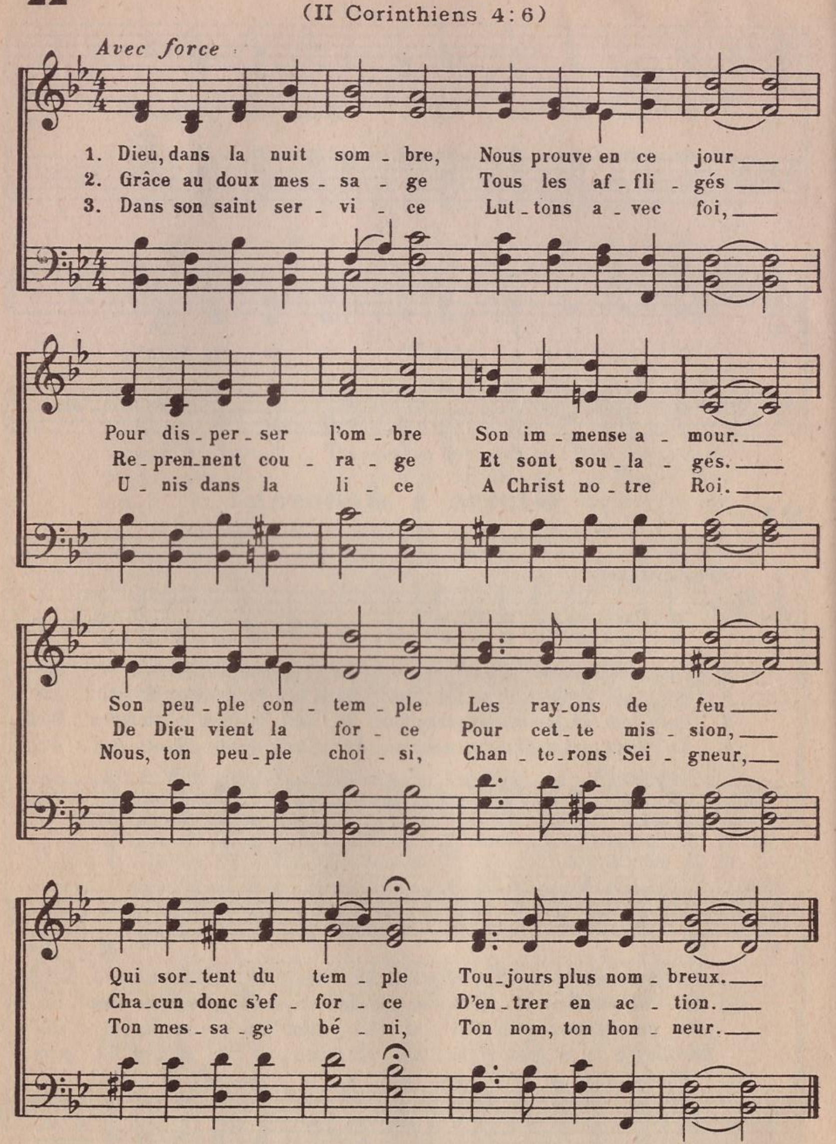
21 Gloire à Jéhovah!

"Pour sa bonté et pour ses merveilles"

(Psaume 107: 21)

22 Fidélité

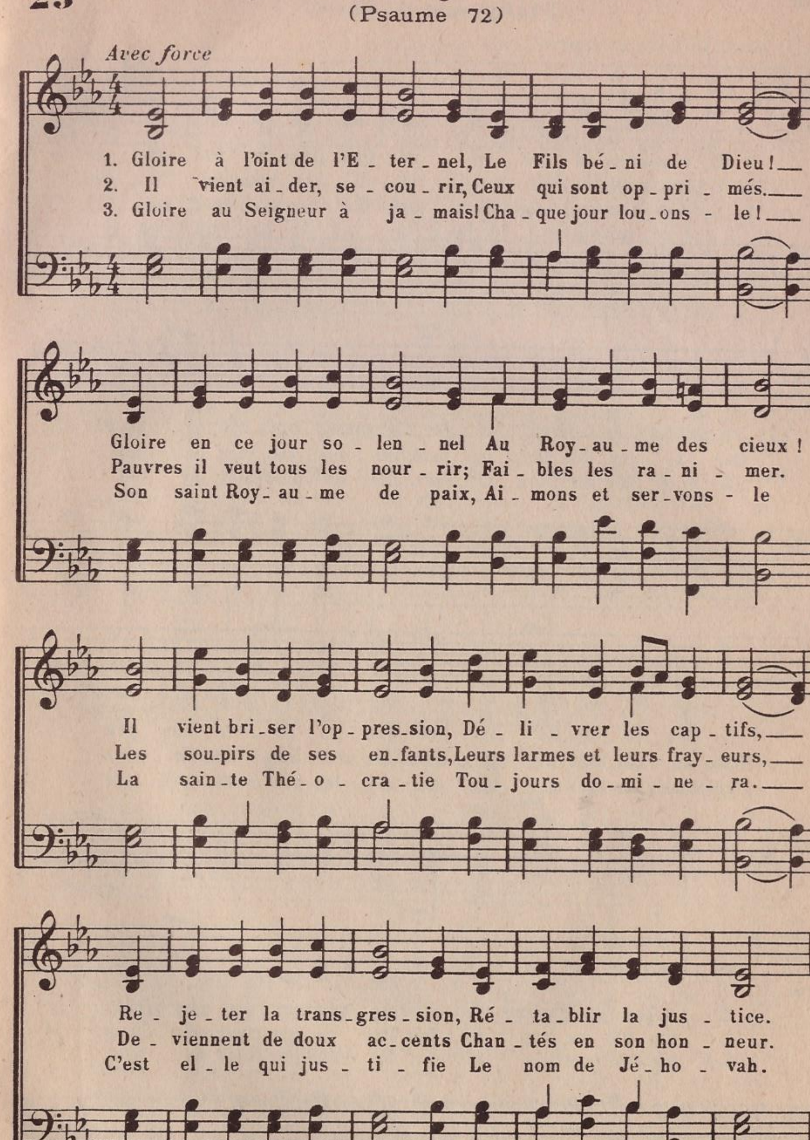
(II Corinthiens 4 : 6)
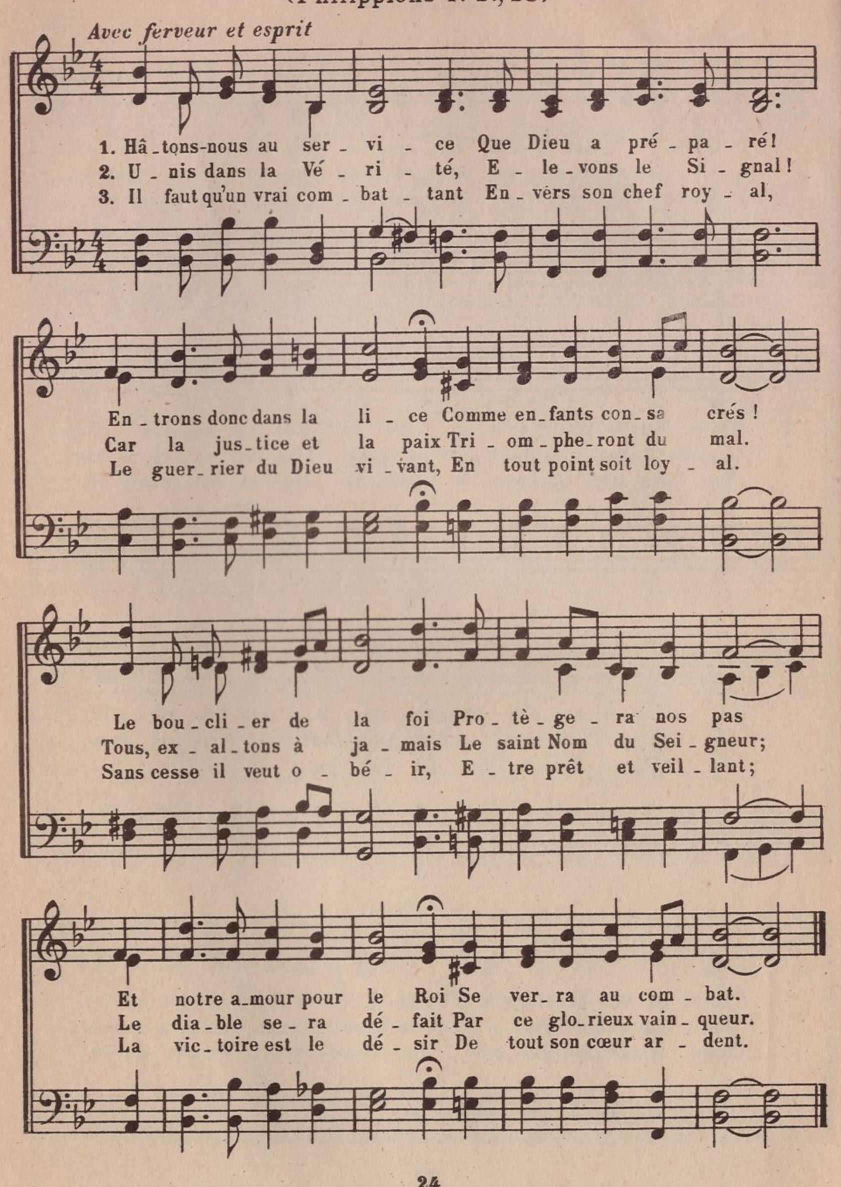




23 Le glorieux règne de Christ

(Psaume 72)

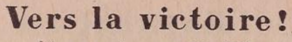


24 Zèle et unité
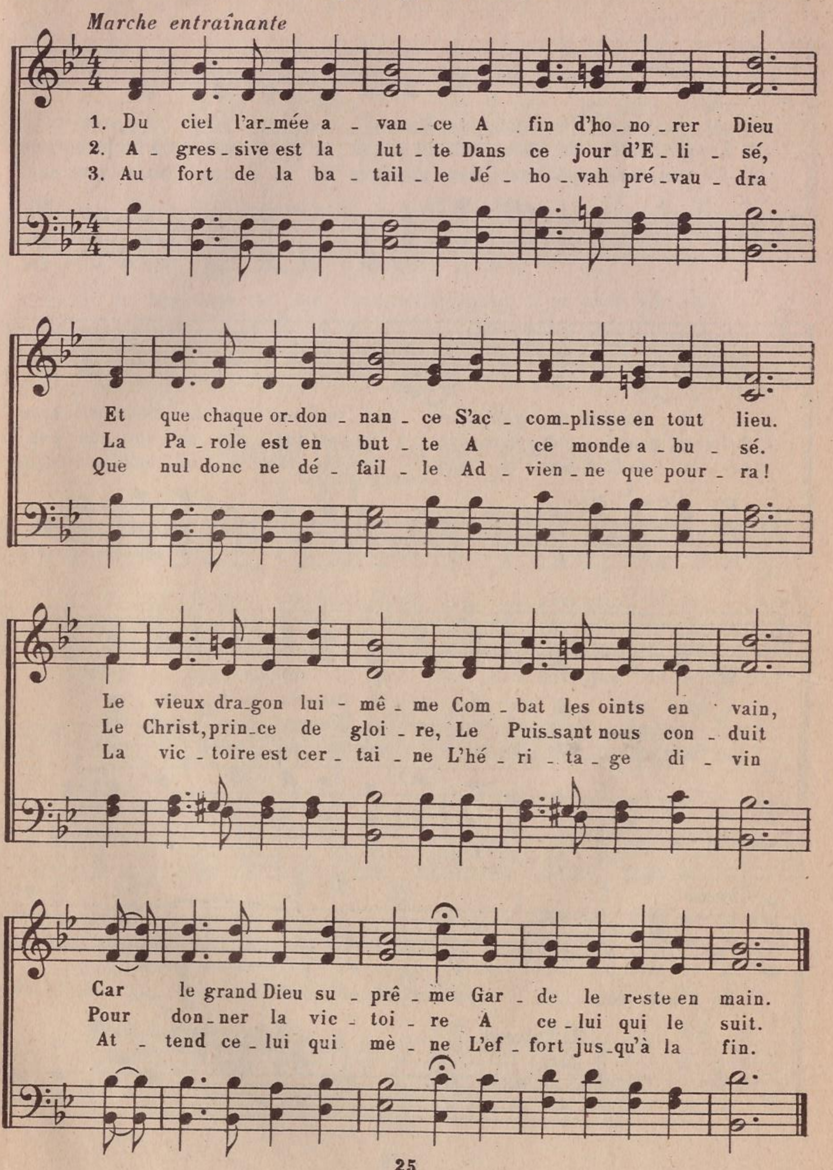
(Philippiens 1: 27, 28)



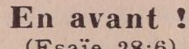
25



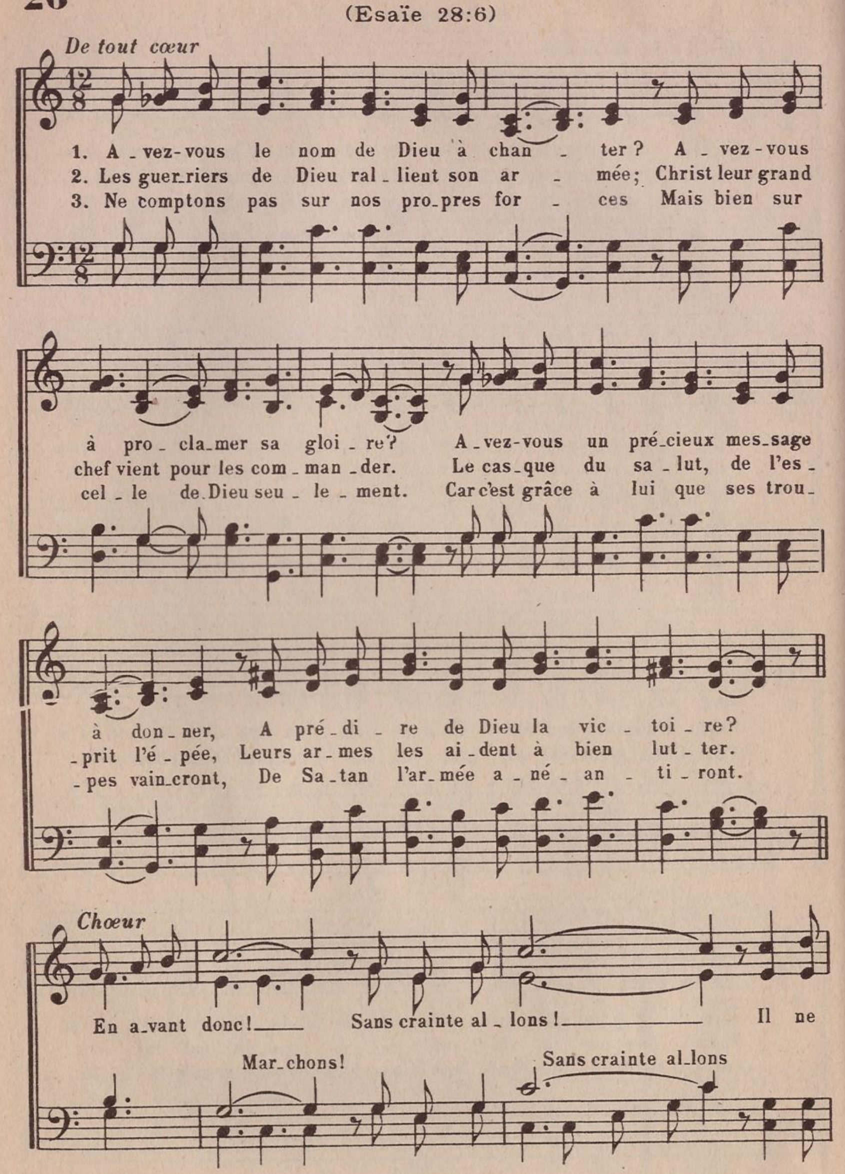
(Apocalypse 19:17)



26



(Esaïe 28:6)



nous faut pas tar-der, Le com-bat est com-mencé. Près du plus grand Jeph -

- té il faut nous te - nir Car le Sei - gneur ne peut fail - lir.

27 La prière du serviteur

(Ephésiens 6: 18)

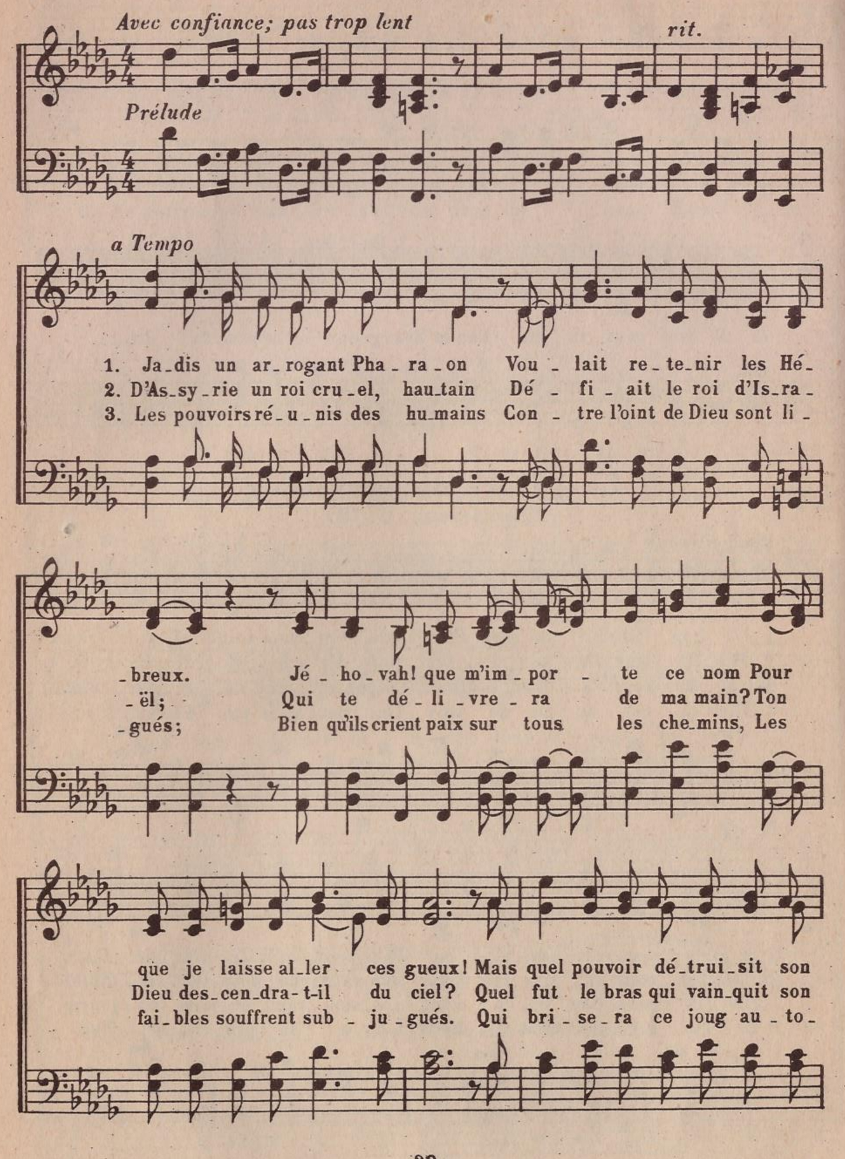
Avec ferveur

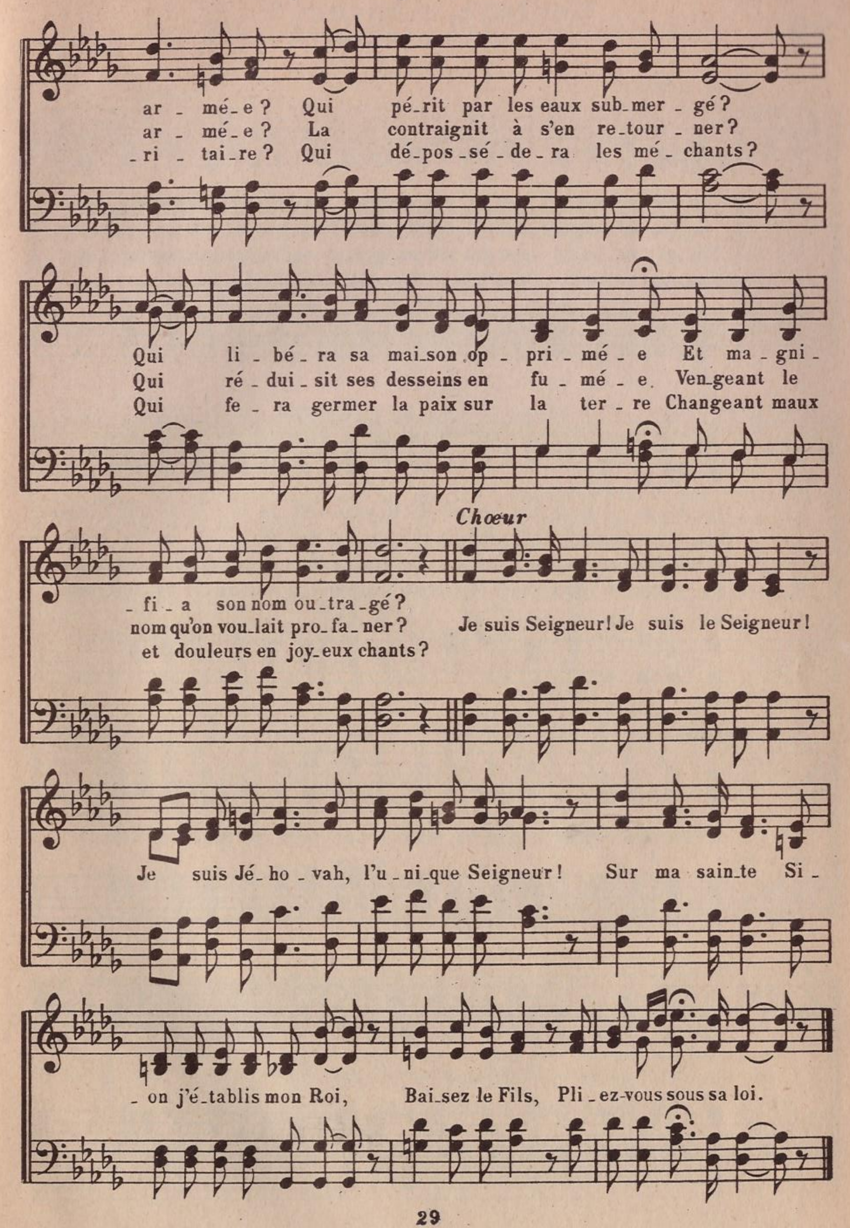
1. O bon Père! ô toi mon Dieu! Que ton nom saint et glo - rieux
2. Pro - cla - mer la vé - ri - té, Gar - der la fi - dé - li - té,
3. Ai - de - nous à être, ô Dieu, Sages et mi - sé - ri - cor - dieux.
4. Pour le roy - au - me de paix Ne ces - sons pas de pri - er;

A ja - mais soit ex - al - té Pour ses in - fi - nies bon - tés.
Soient les seuls dé - sirs ar - dents Des cœurs de tous tes en - fants.
Que la jus - tice et l'a - mour De - meu - rent en nous tou - jours.
Et que joy - eux nous ai - dions Tous à sa pro - cla - ma - tion.

28 Je suis Jéhovah

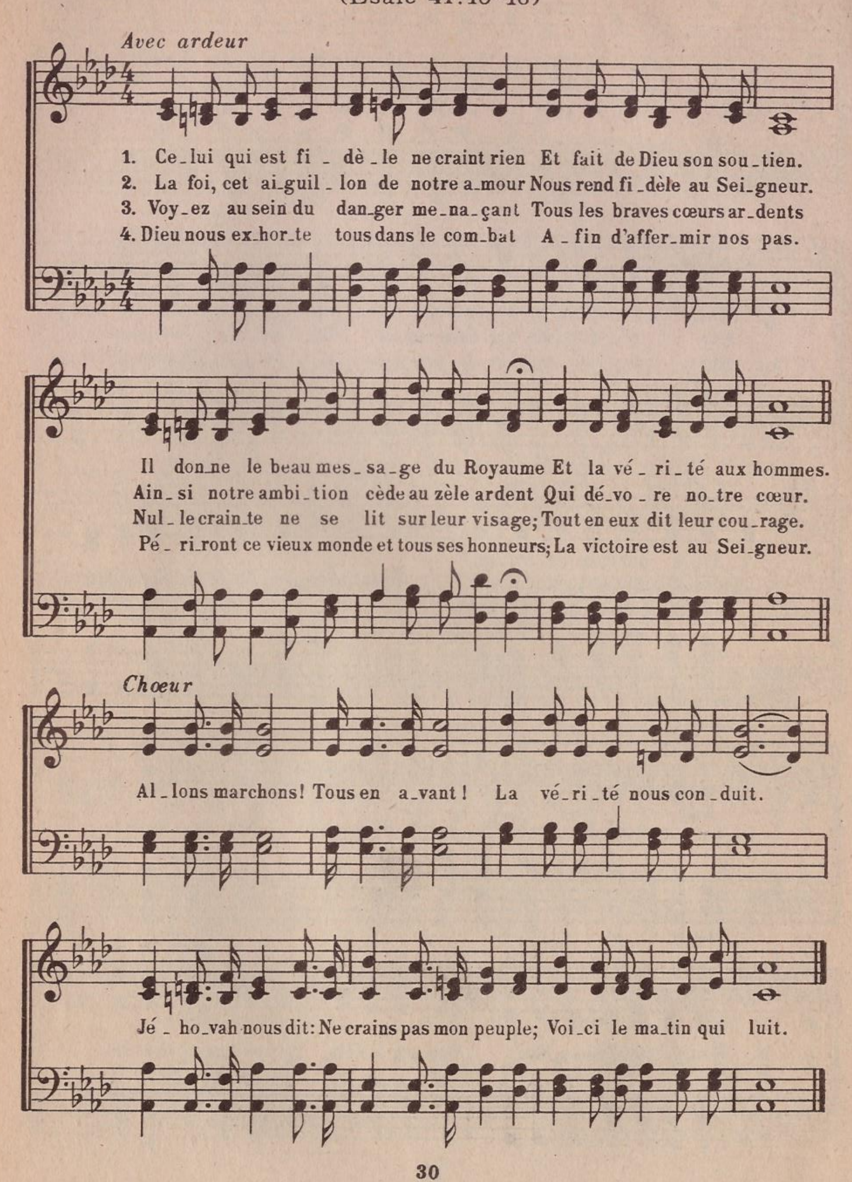
(Exode 5: 2; II Rois 19)





29 Courage, avançons !

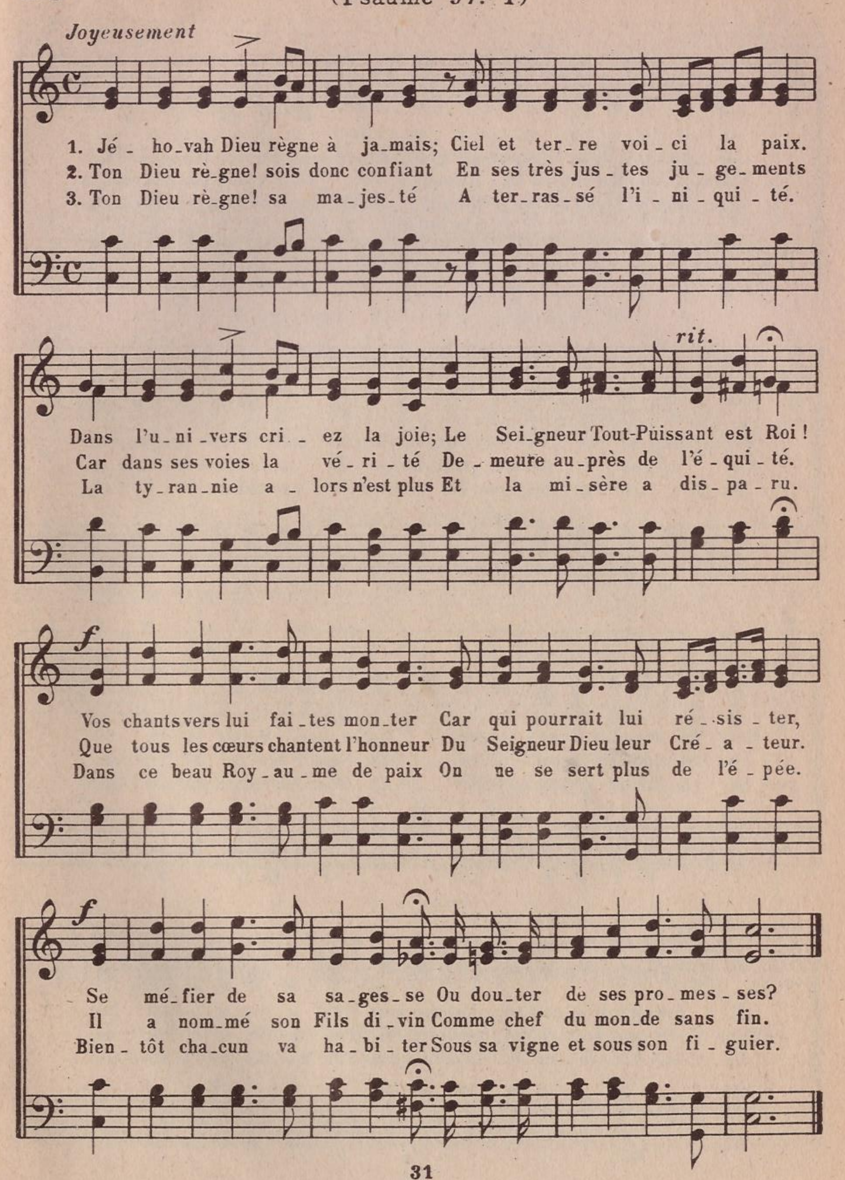
(Esaïe 41:10-16)



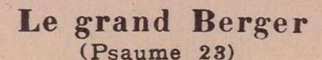


30 Réjouis-toi, Jéhovah règne!

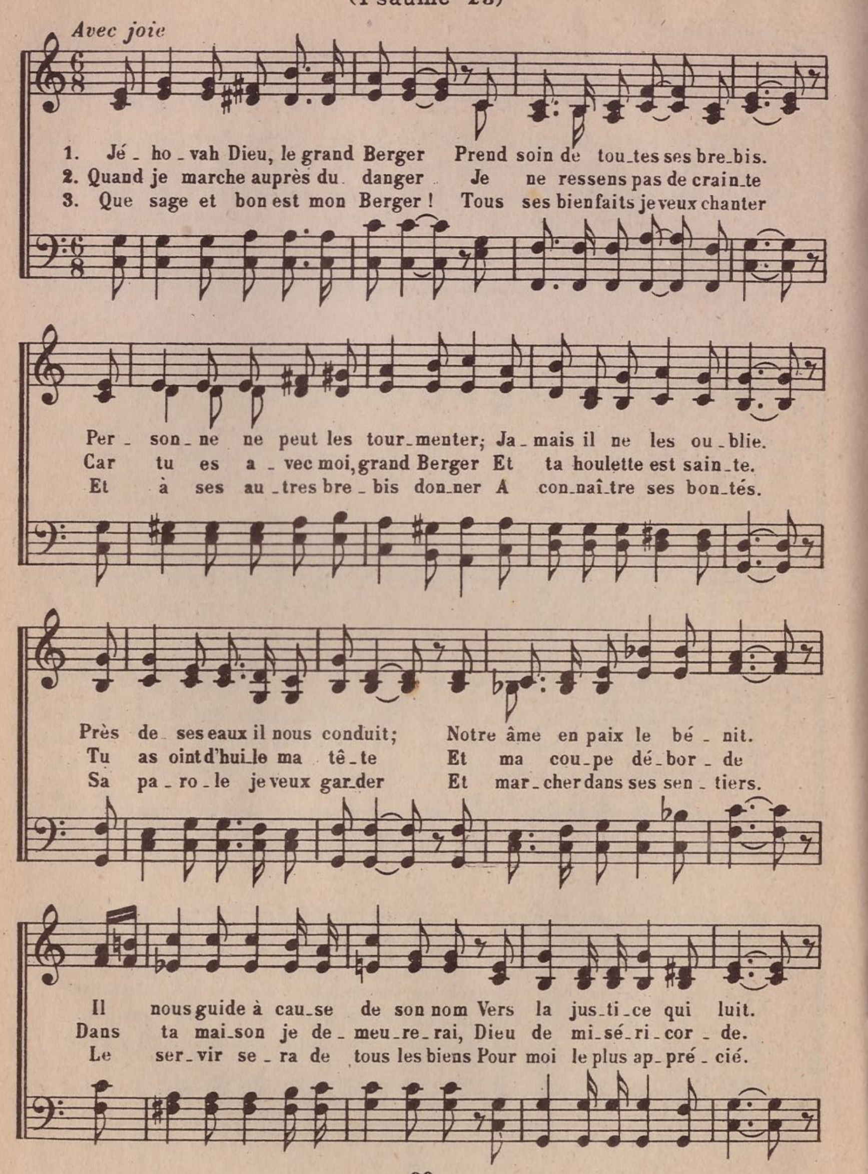
(Psaume 97: 1)
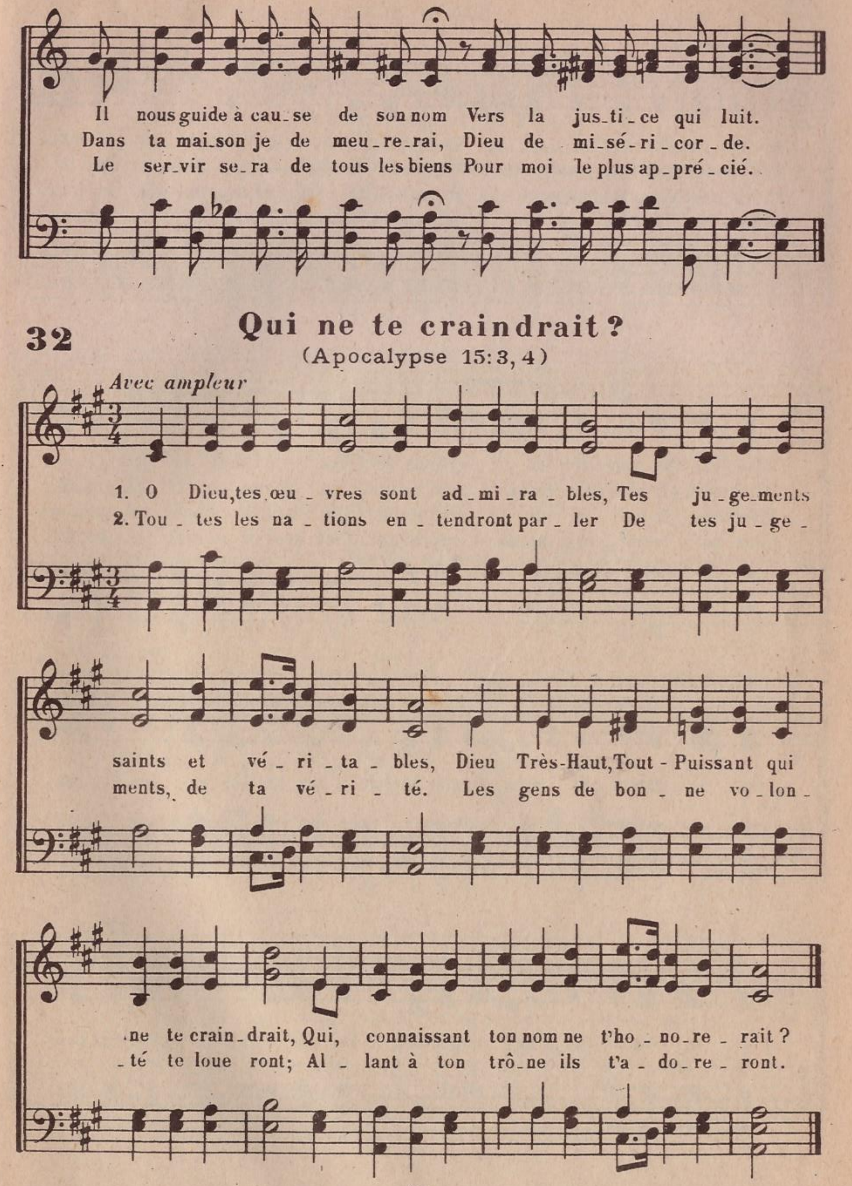


31


Le grand Berger

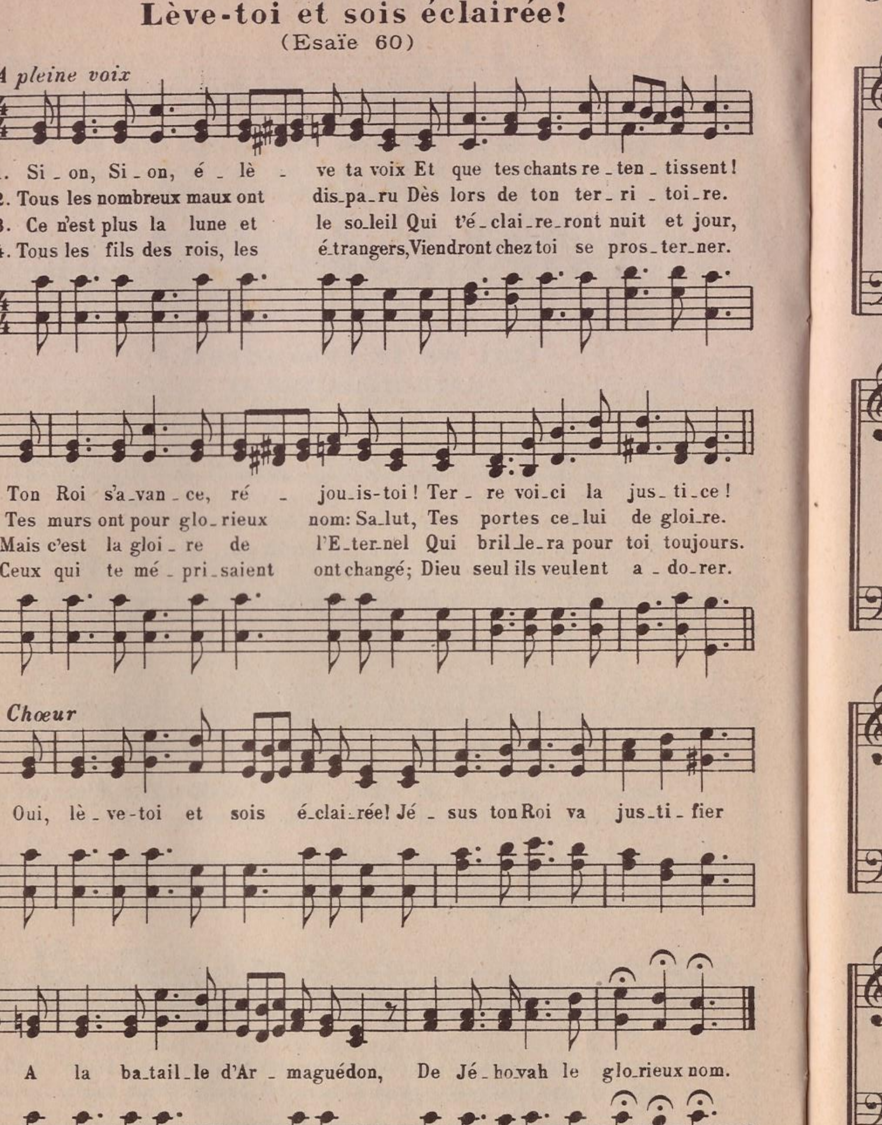
(Psaume 23)

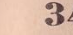

Avec joie
1. Jé _ ho _ vah Dieu, le grand Berger Prend soin de tou_tes ses bre_bis.
2. Quand je marche auprès du danger Je ne ressens pas de crain_te
3. Que sage et bon est mon Berger ! Tous ses bienfaits je veux chanter
Per _ son_ne ne peut les tour_menter; Ja_mais il ne les ou_blie.
Car tu es a _ vec moi, grand Berger Et ta houlette est sain_te.
Et à ses au_tres bre_bis don_ner A con_naî_tre ses bon_tés.
Près de ses eaux il nous conduit; Notre âme en paix le bé _ nit.
Tu as oint d'hui_le ma tê_te Et ma cou_pe dé_bor _ de
Sa pa_ro_le je veux gar_der Et mar_cher dans ses sen _ tiers.
Il nous guide à cau_se de son nom Vers la jus_ti_ce qui luit.
Dans ta mai_son je de _ meu_re_rai, Dieu de mi_sé_ri_cor _ de.
Le ser_vir se _ ra de tous les biens Pour moi le plus ap_pré _ cié.


Il nous guide à cau_se de son nom Vers la jus_ti_ce qui luit.
Dans ta mai_son je de meu_re_rai, Dieu de mi_sé_ri_cor_de.
Le ser_vir se_ra de tous les biens Pour moi le plus ap_pré_cié.
32
Qui ne te craindrait ?
(Apocalypse 15: 3, 4)
Avec ampleur
1. O Dieu, tes œu _ vres sont ad_mi_ra _ bles, Tes ju_ge_ments
2. Tou _ tes les na _ tions en _ tendront par _ ler De tes ju _ ge _
saints et vé _ ri _ ta _ bles, Dieu Très-Haut, Tout - Puissant qui
ments, de ta vé _ ri _ té. Les gens de bon _ ne vo_lon _
ne te crain_drait, Qui, connaissant ton nom ne t'ho _ no_re _ rait ?
_té te loue ront; Al _ lant à ton trô_ne ils t'a _ do_re _ ront.

33 Lève-toi et sois éclairée!

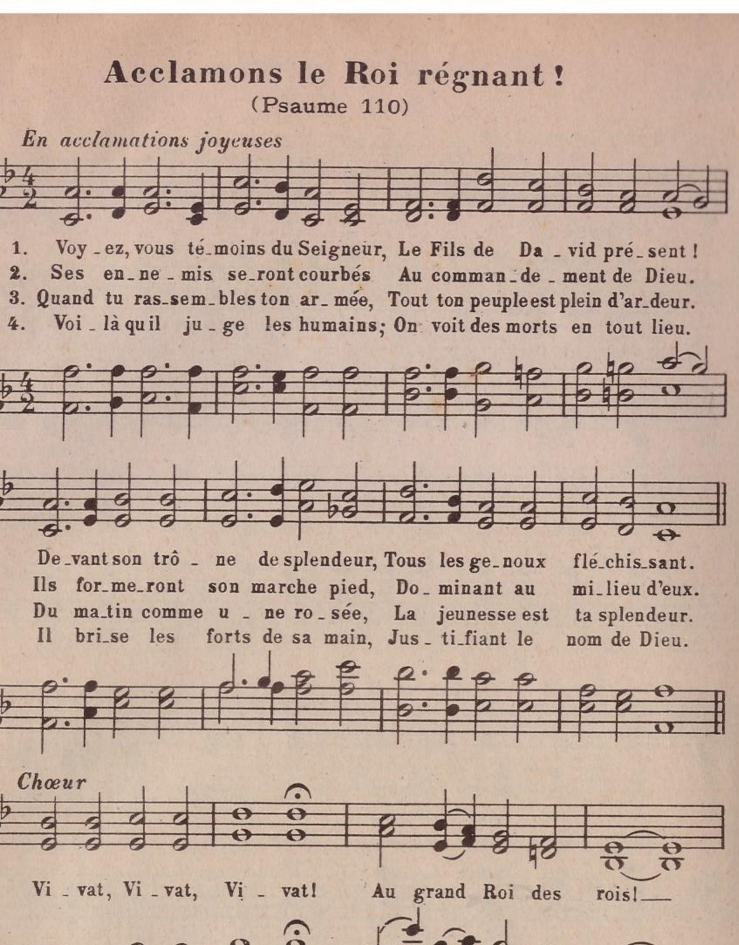
(Esaïe 60)
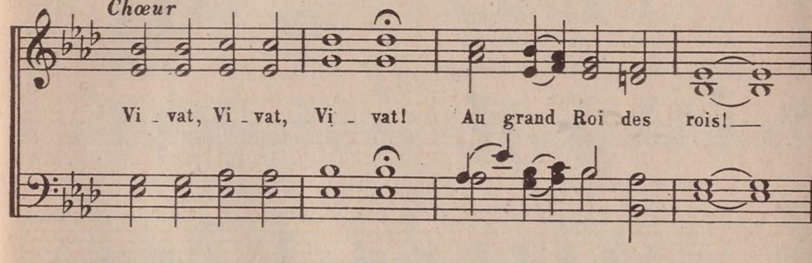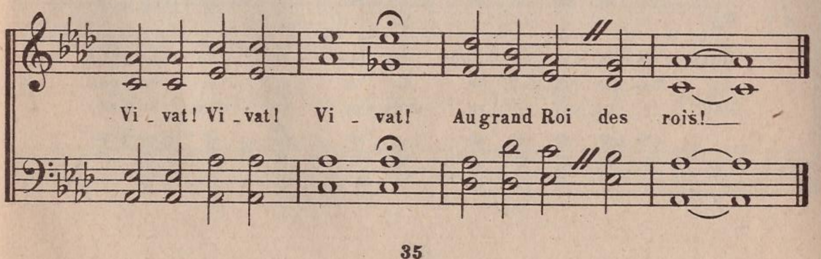





34 Acclamons le Roi régnant!

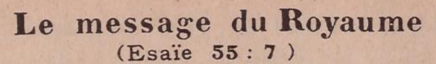
(Psaume 110)
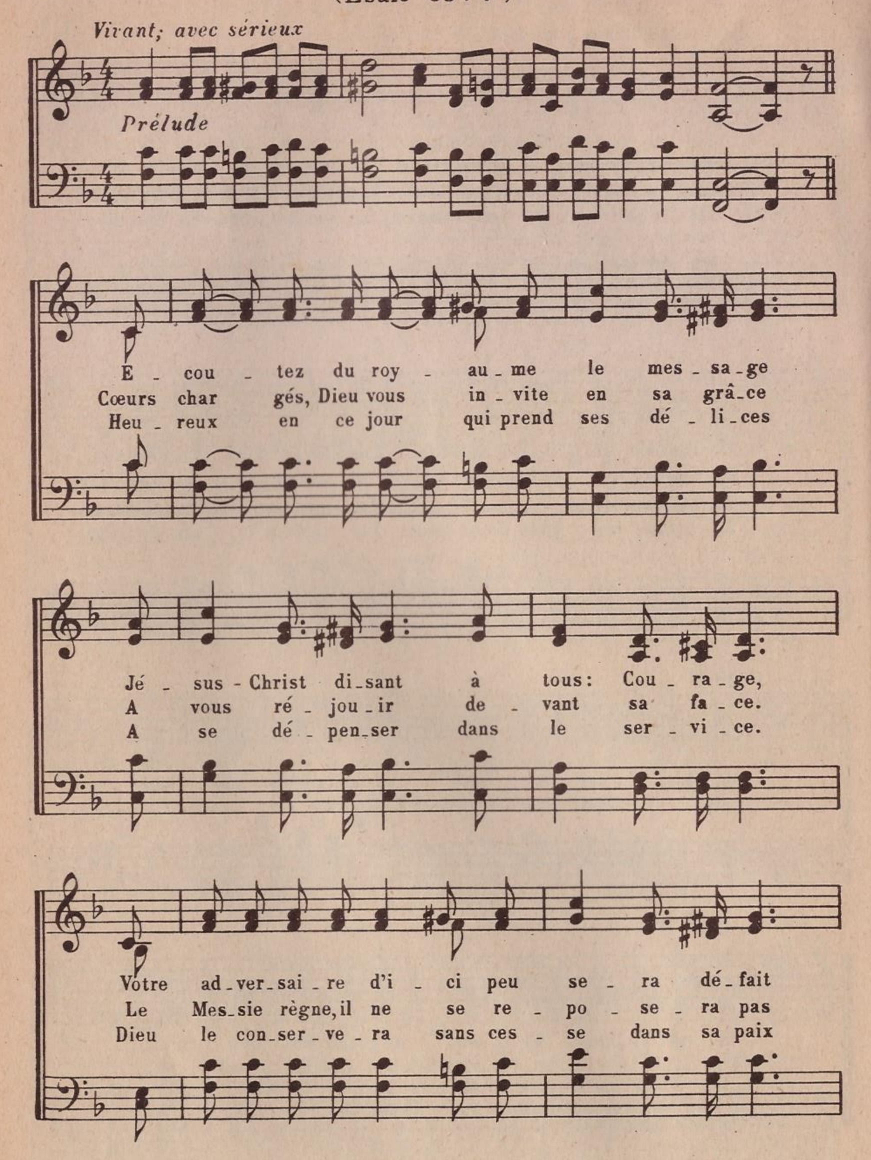






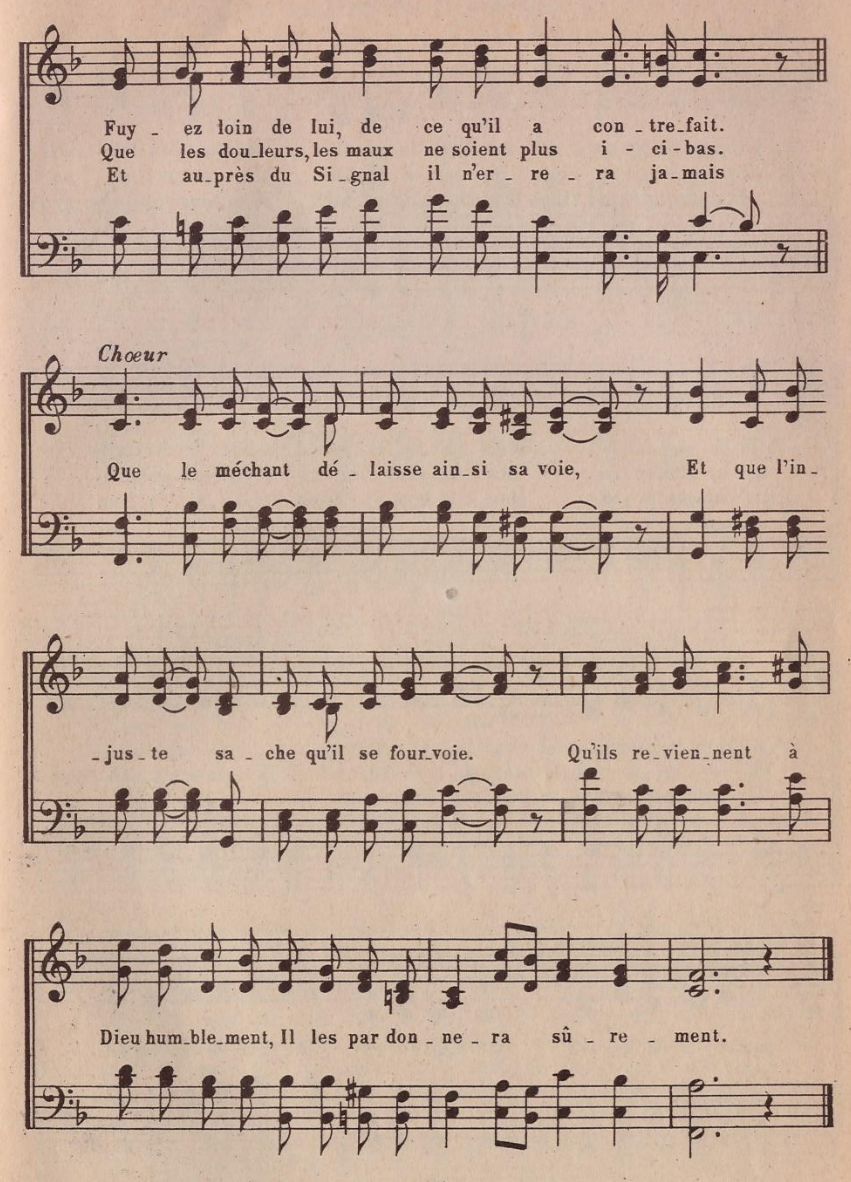
35



Le message du Royaume
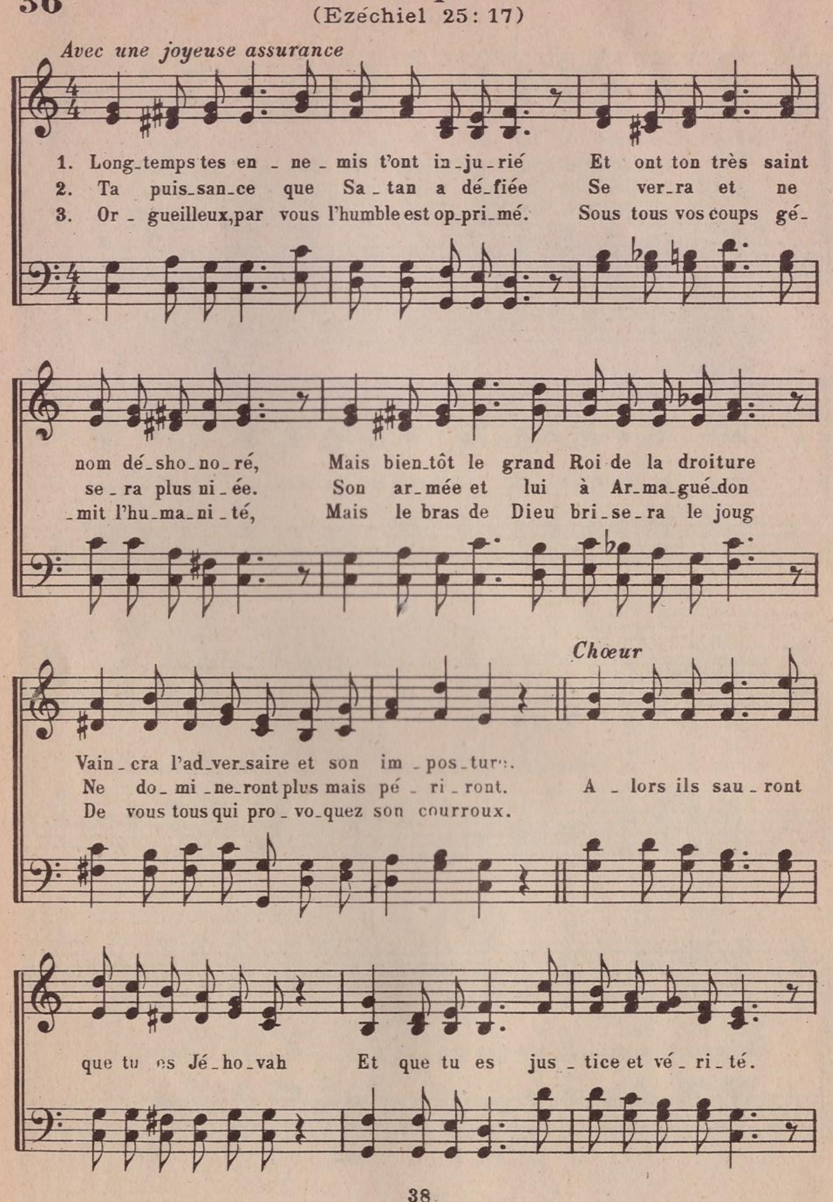
(Esaïe 55 : 7)
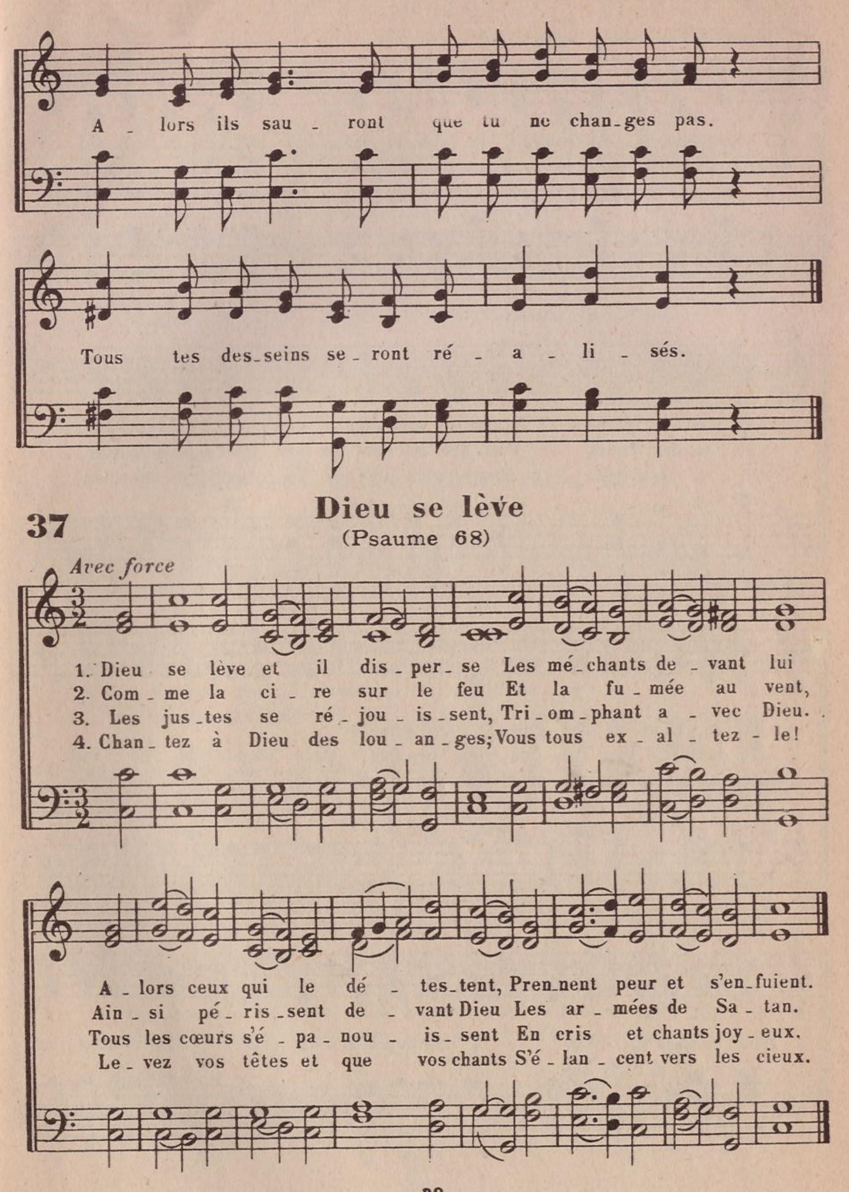




36 Alors ils sauront que tu es Jéhovah

(Ezéchiel 25: 17)



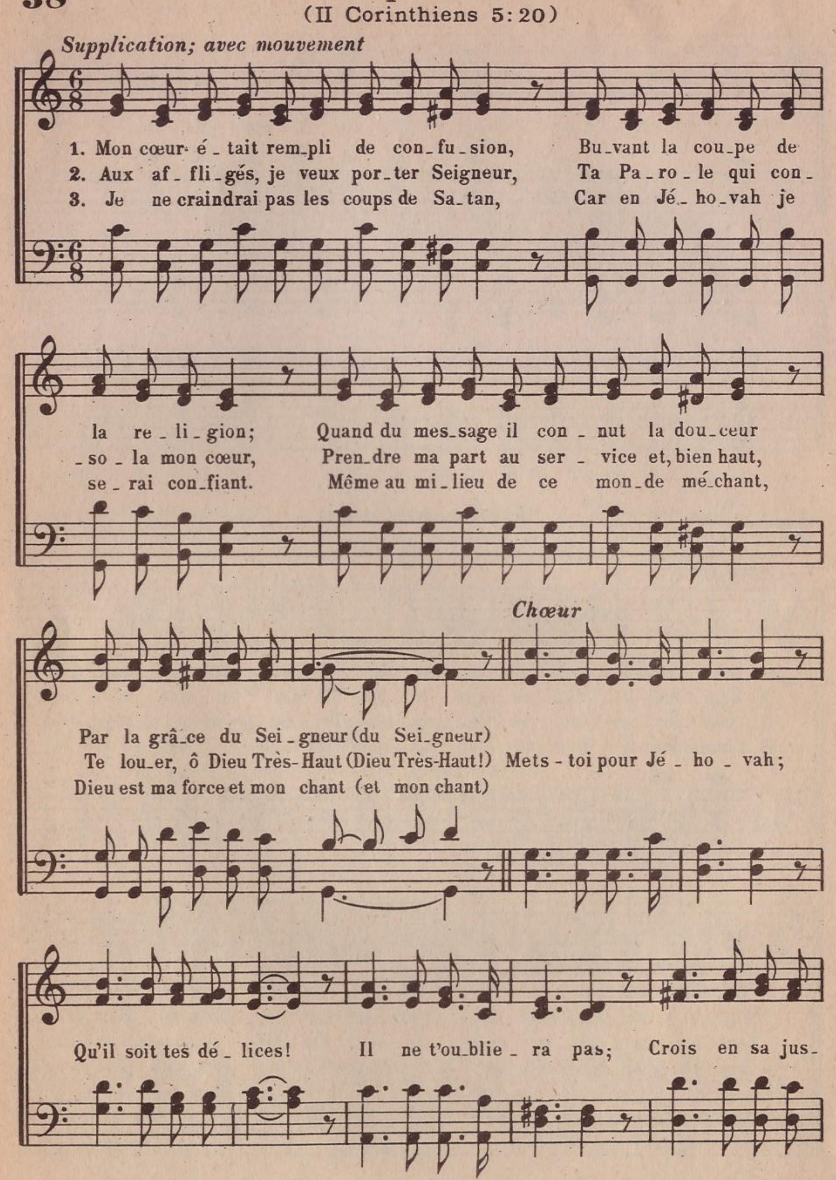


37 Dieu se lève

(Psaume 68)

38 Mets-toi pour Jéhovah!

(II Corinthiens 5:20)



_tice! Par ces accents joy_eux: paix et li_ber_té,

Le Roy_au_me de Dieu sans cesse est chan_té.

39 Eternel Dieu, notre soutien

(Psaume 90)

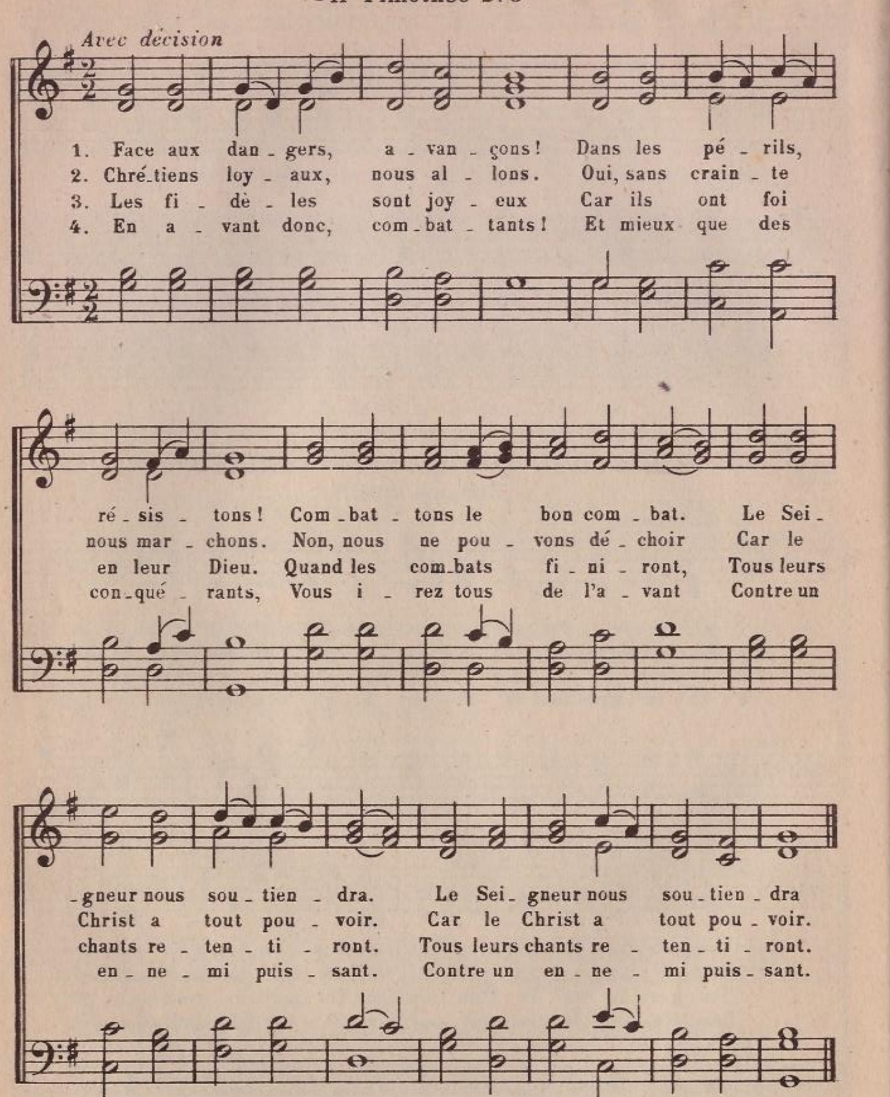
De tout cœur

1. O Dieu! tu fus pour nous tou_jours, Notre aide et notre es_poir.
2. Ton peuple est en sé_cu_ri_té A l'om_bre de ta main.
3. A_vant les cî_mes et les eaux Dé_jà tu ex_is_tais.
4. En_sei_gne-nous la sa_ges_se, A bien comp_ter nos jours!

Dans l'o_ra_ge, les mau_vais jours, Ton bras fort j'ai pu voir.
Christ, le Sau_veur, l'a jus_ti_fié, De_vant toi qui es saint.
Tou_jours tu es le Dieu Très-Haut, Toi seul' ne peux chan_ger.
Com_ble-nous de tes lar_ges_ses Et bé_nis nous tou_jour.
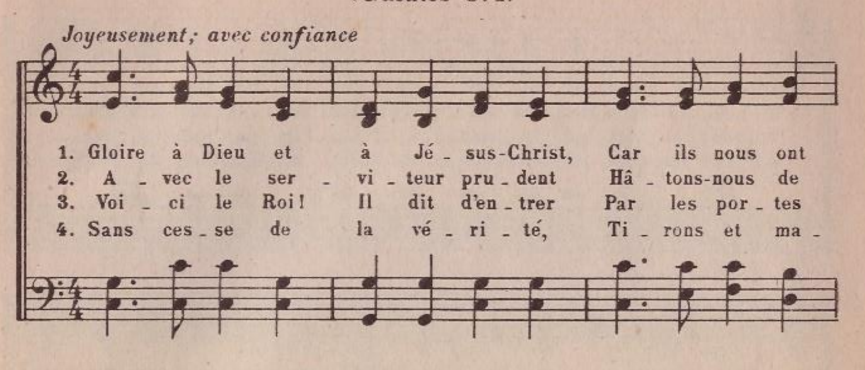
40 A l'offensive!
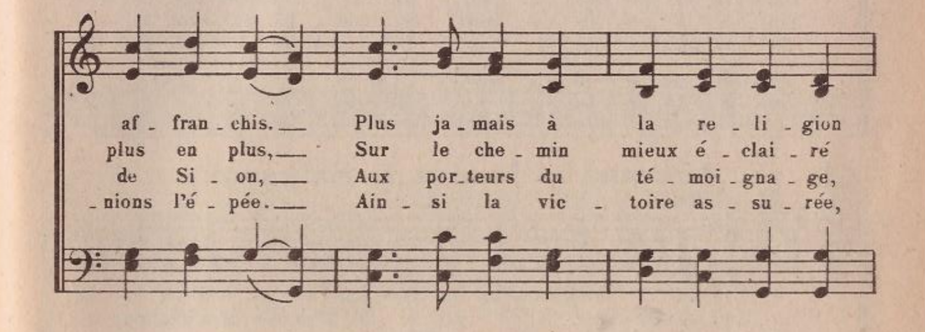
"Souffre avec moi, comme un bon soldat de Jesus-Christ"
-II Timothée 2:3

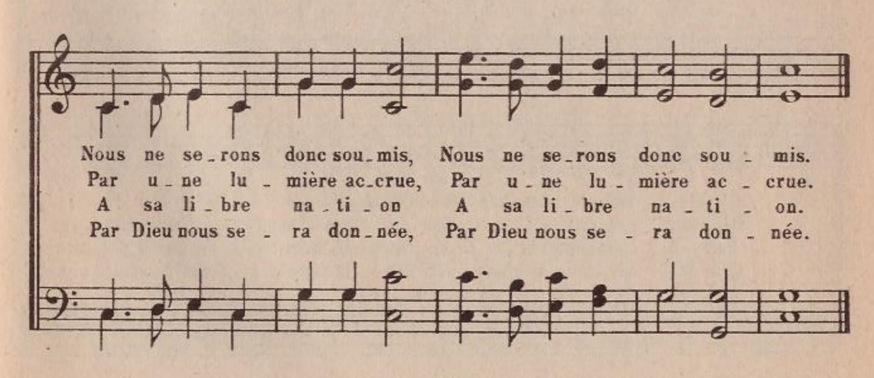


41 Chant de la liberté

"C'est pour la liberté que Christ nous a affranchis"
(Galates 5:1)
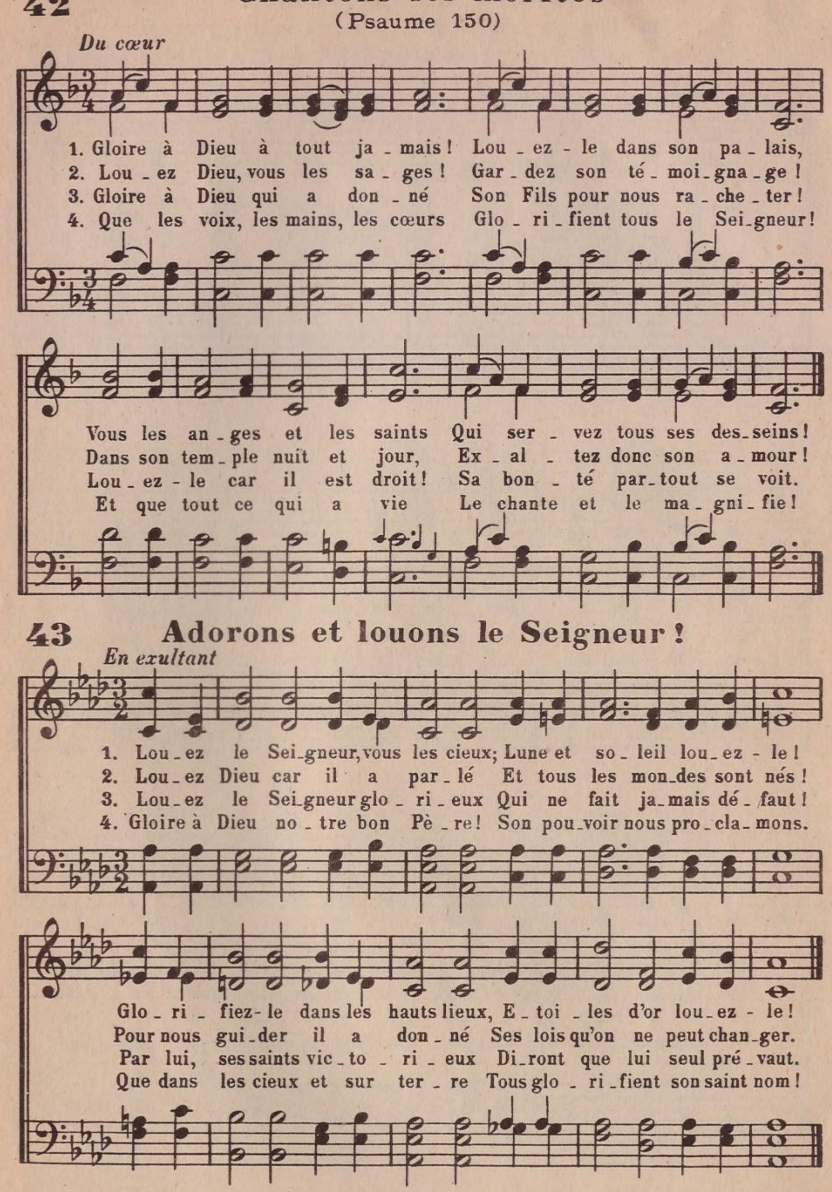






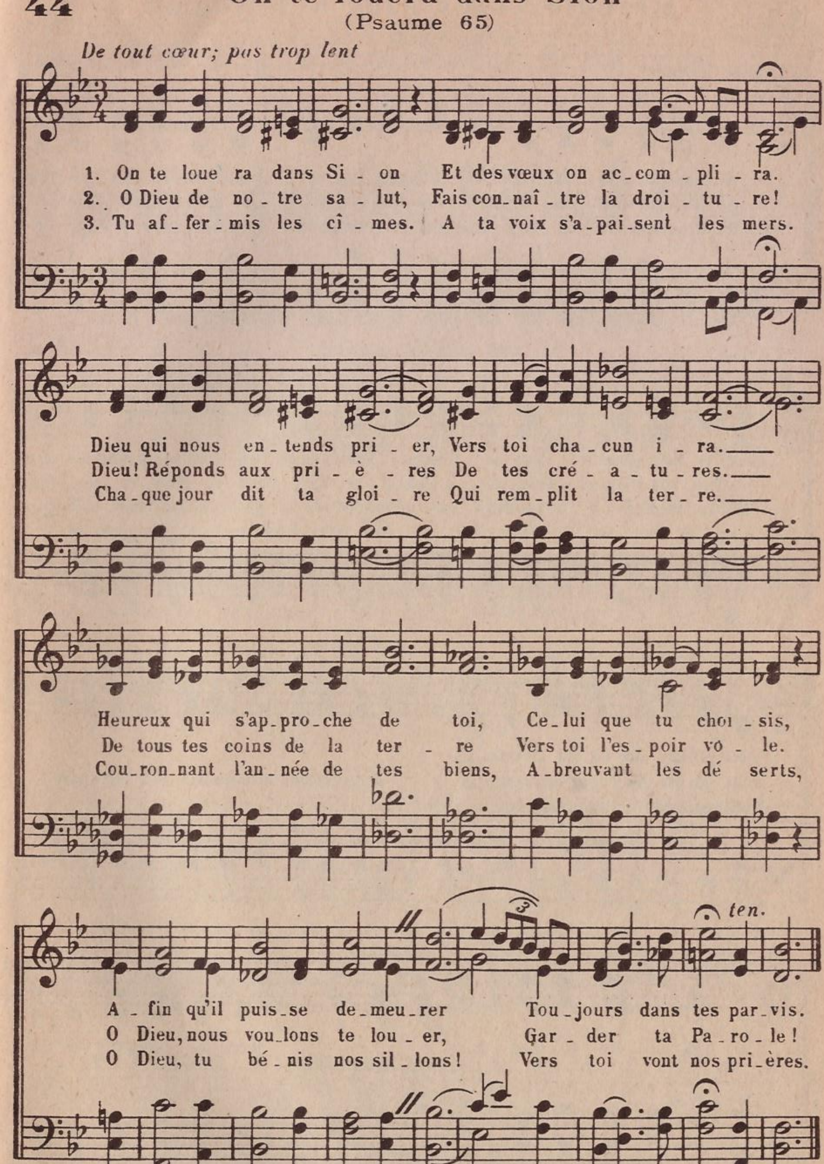
42 Chantons ses mérites

(Psaume 150)



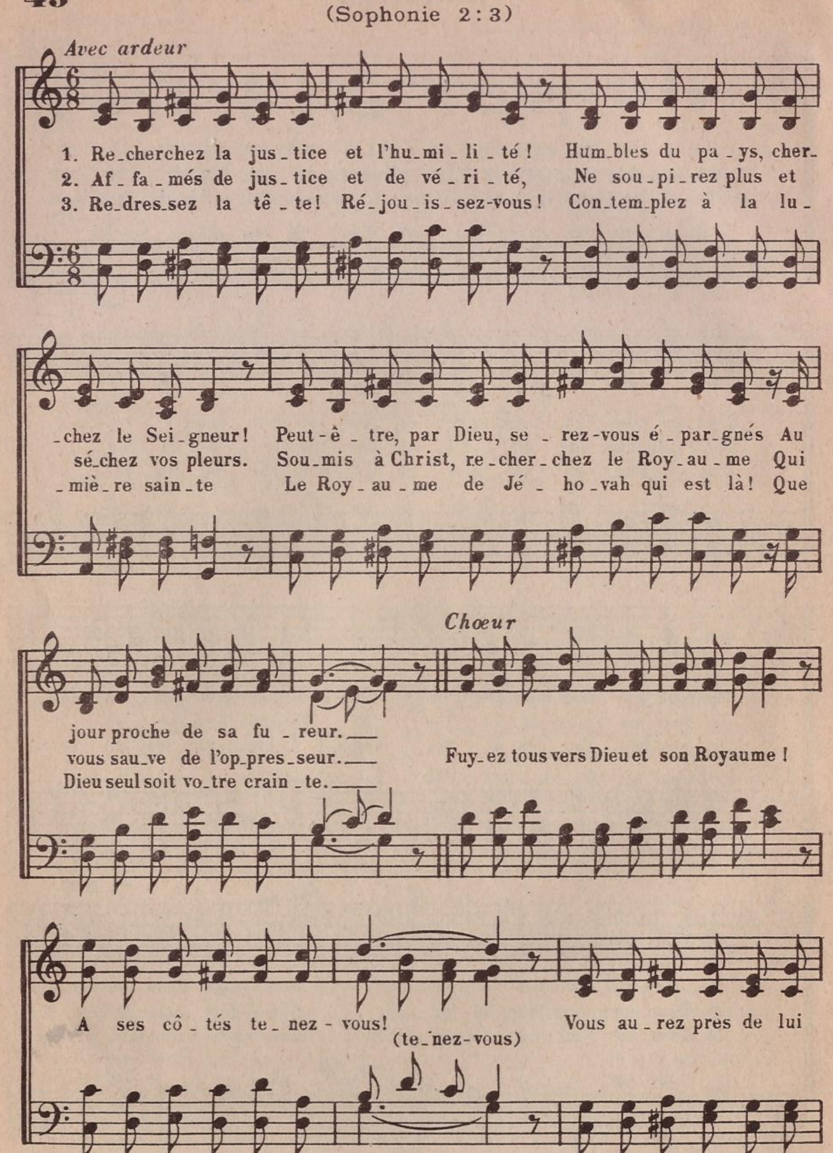
44 On te louera dans Sion
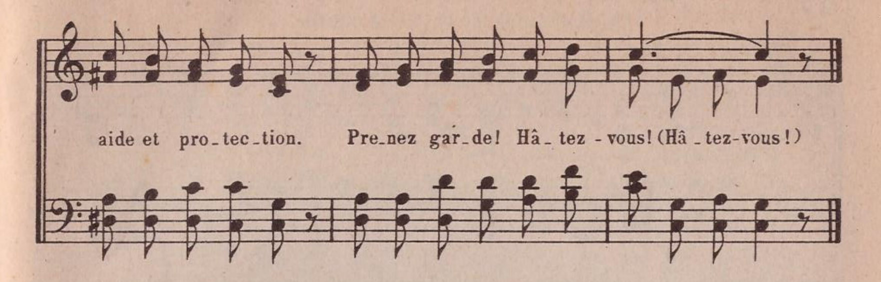
(Psaume 65)



45 Réfugiez-vous dans le Royaume

(Sophonie 2:3)

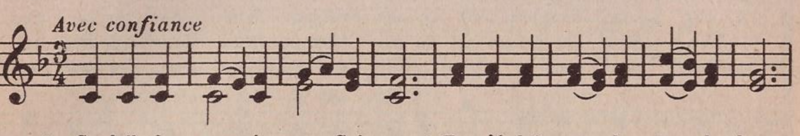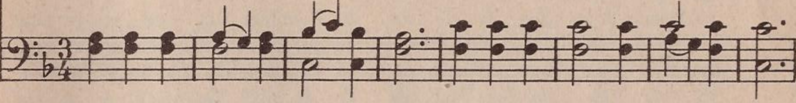




46 Le Seigneur est un soleil et un bouclier
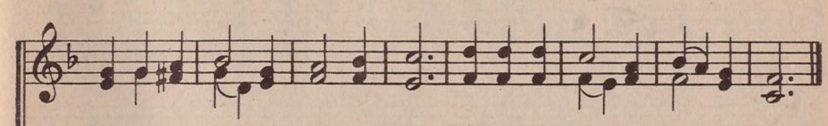
(Psaume 84: 12)

Avec confiance

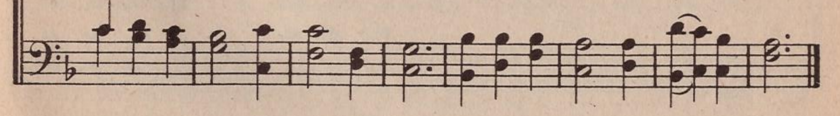


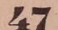
1. So_leil de ma vie, mon Sei_gneur! Tu m'é_clai_res de ta splendeur.
2. Seigneur, tu es mon bou_cli_er. Tu m'aides à ne pas me pli_er,
3. A ceux qui t'ai_ment tu don_nes Tes joies et grâ_ces si bon_nes,
4. Ton Fils u_nique et bien-ai_mé, C'est pour moi que tu l'as don_né.
5. Ton Fils, tu n'as pas é_par_gné, No_tre ran_çon, il a ga_gné
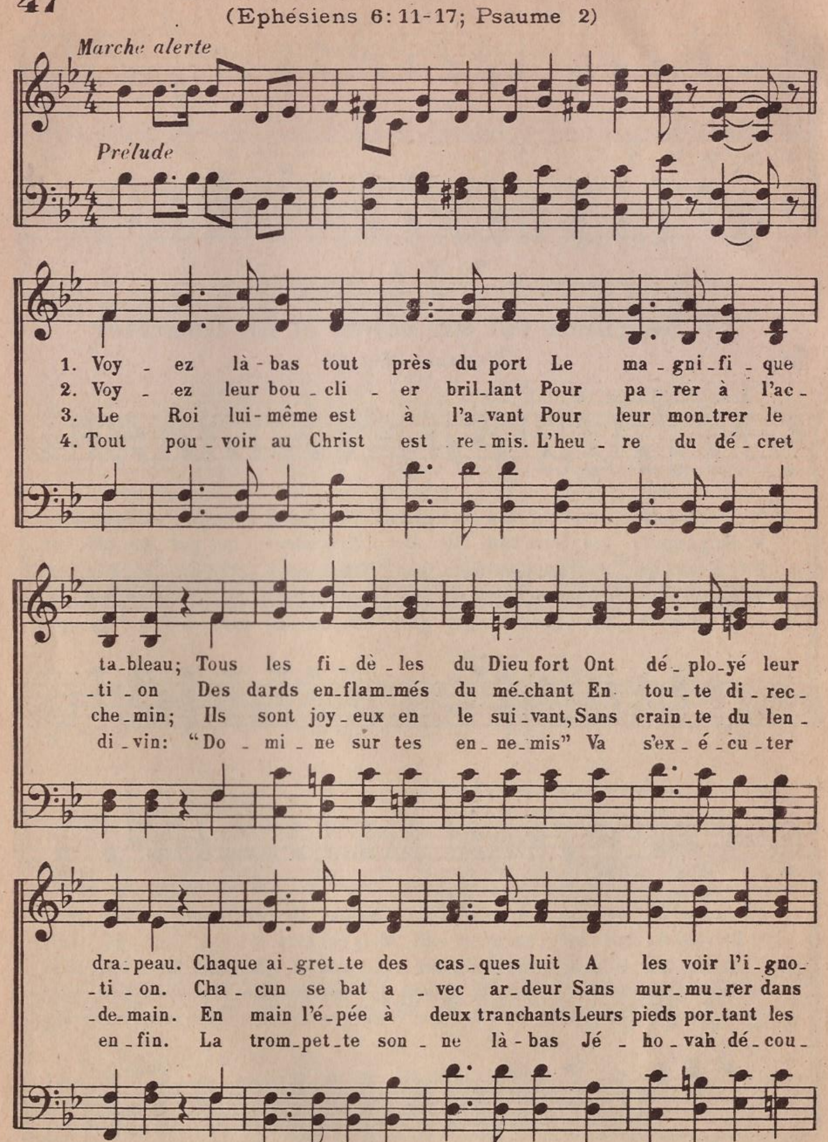




Puis_se la nu_ée, ô mon Dieu, Ne pas te ca_cher à mes yeux.
De_vant Sa_tan qui me pour_suit Mais qui bien_tôt se_ra dé_truit.
Et à tes fi_dè_les bre_bis La paix et les bien_faits pro_mis.
C'est du pé_ché et de la mort Que m'a ra_che_té ton Tré_sor.
Et fait par son libre a_ban_don La pro_mes_se que nous vi_vrons.

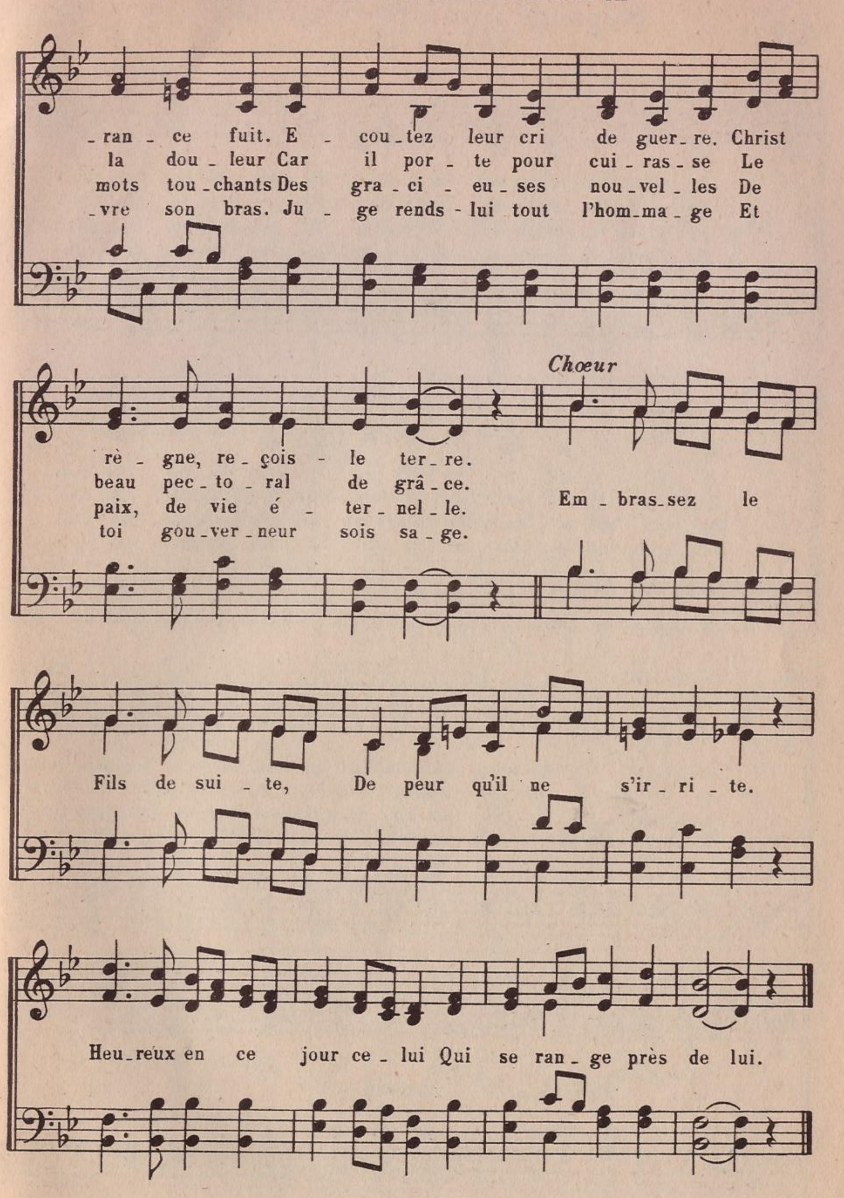




Le nouveau Roi de la terre
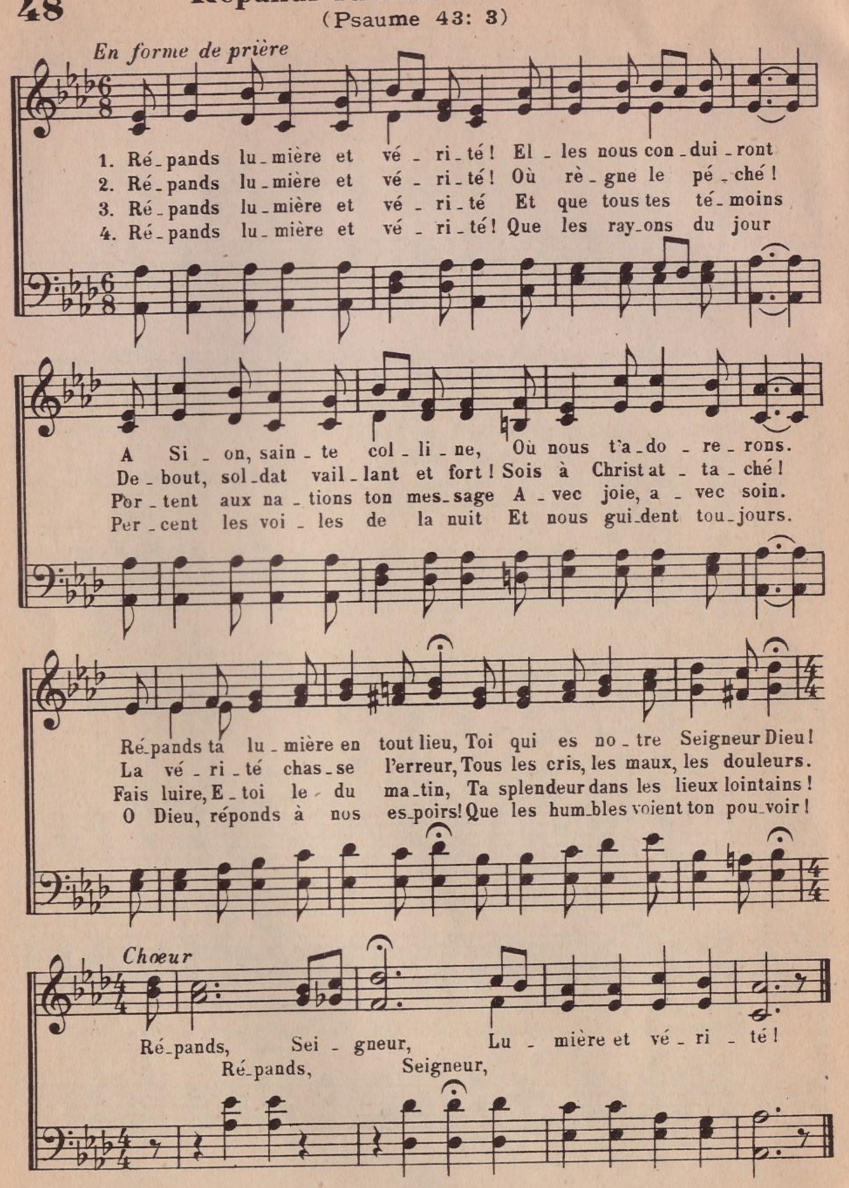
(Ephésiens 6: 11-17; Psaume 2)
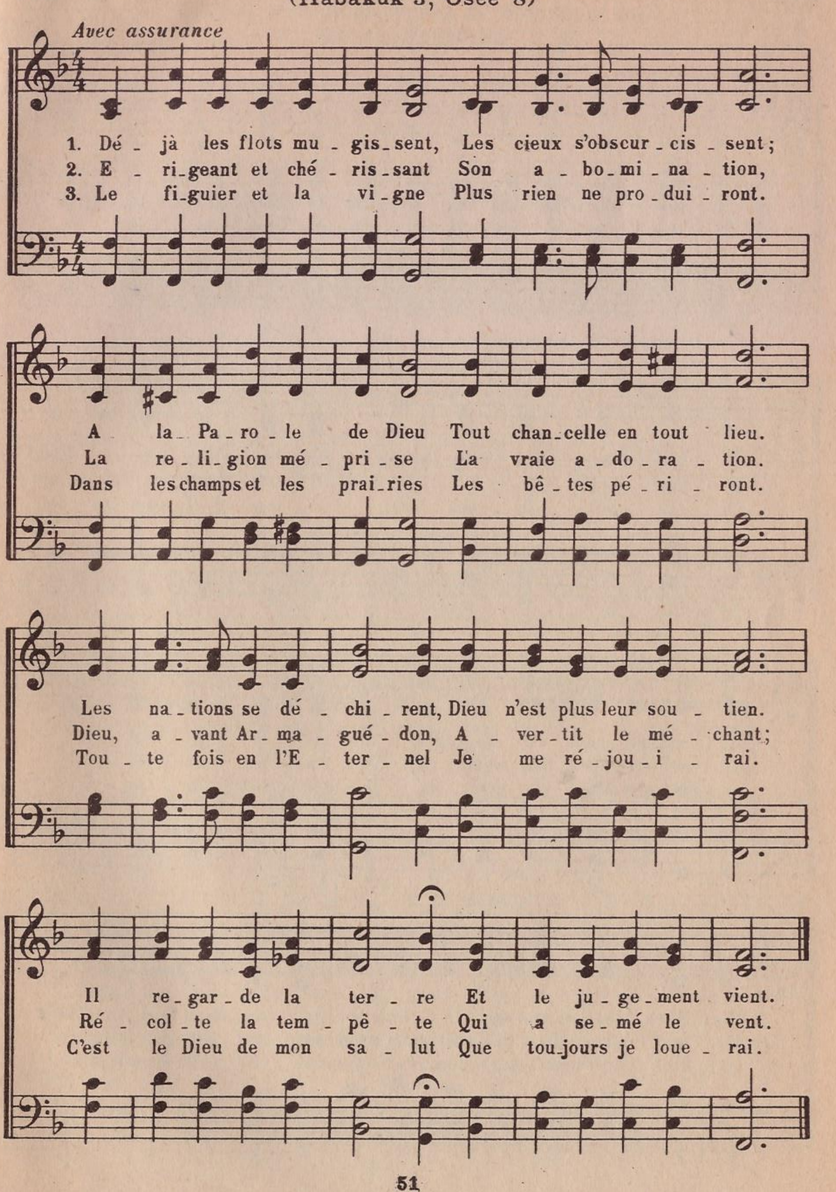




48 Répands lumière et verité !

(Psaume 43: 3)
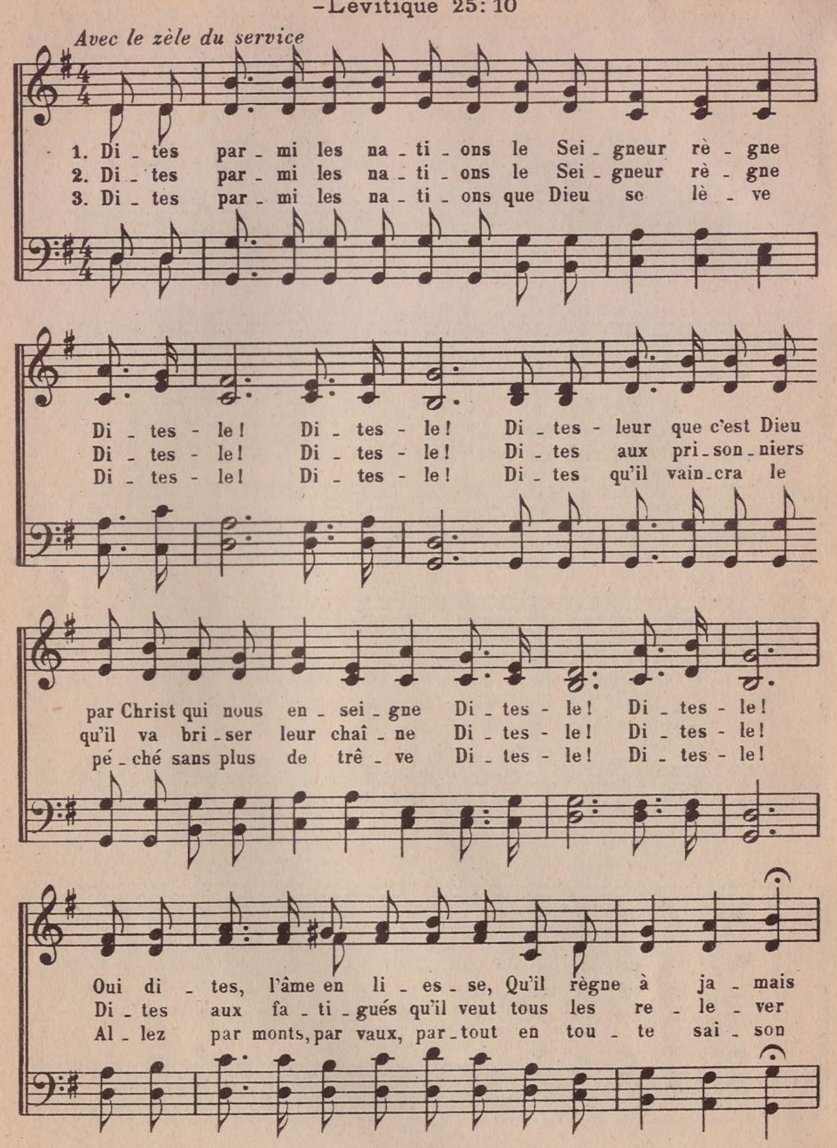


49 Armaguédon

(Habakuk 3; Osée 8)



50 **Dites-le !**

Vous publierez la liberté dans tout le pays
–Lévitique 25: 10



Lui le puis - sant Roi de gloi - re, le Prin - ce de paix. Qu'un chant
Qu'il veut gué - rir les af - fli - gés et les ré - no - ver. Pu - bli -
Dans les car - re - fours, les sen - tiers, pa - lais et mai - sons Dire aux

s'é - lève et que cha - cun vienne à son pa - lais Le chan - ter, le chan - ter.
- ez par - mi les pécheurs qu'il vient pour sau - ver Pour sau - ver, pour sau - ver.
ma - la des ce qu'il faut pour leur gué - ri - son Di - tes - le! Di - tes - le!
Di - tes - le!

51 Consécration

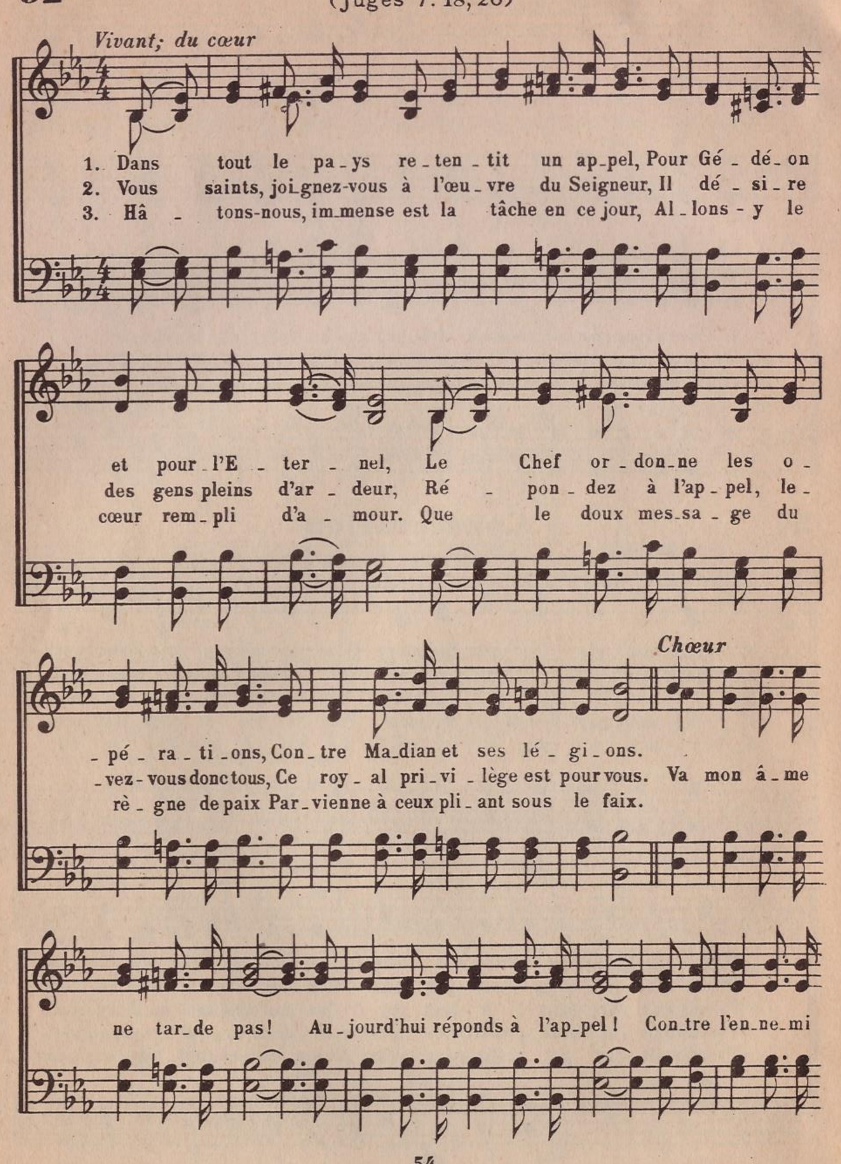
Avec sérieux

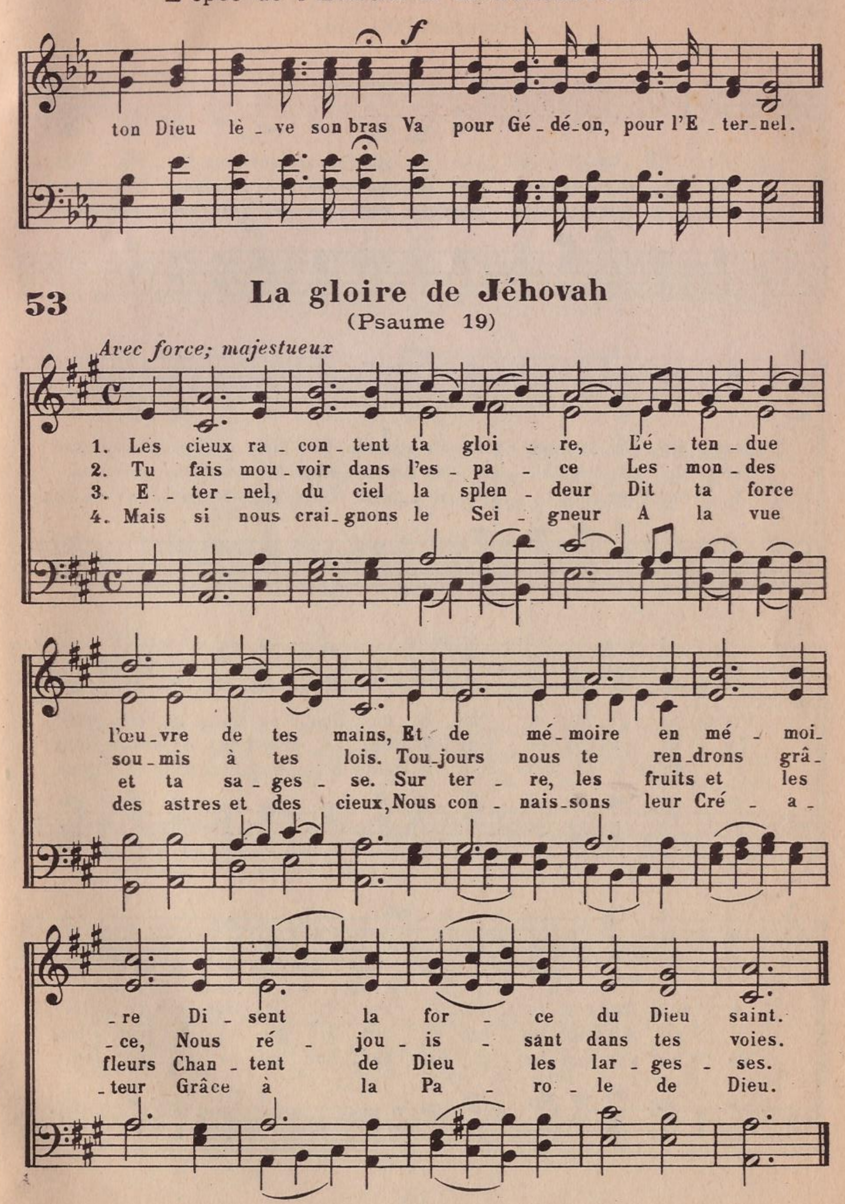
1. Prends ma vie ô cher Seigneur Qu'el - le soit à ton hon - neur.
2. Prends mes pieds et que pour toi Ils se meu - vent ô mon Roi.
3. Prends mes lè - vres qu'à ja - mais El - les pro - cla - ment ta paix.
4. Prends mon temps, prends tout mo - ment Pour te lou - er - cons - tam - ment.
5. Prends mon a - mour E - ter - nel Le voi - ci sur ton au - tel.

Prends mes mains, que ton a - mour Les di - ri - ge cha - que jour.
Prends ma voix, qu'un son joy - eux Mon - te vers toi dans les cieux.
Prends mon ar - gent et mon or Que tu sois mon seul tré - sor.
Prends mon es - prit, prends mon tout Je veux te sui - vre par - tout.
Prends-moi car je t'ap - par - tiens Corps, âme, es - prit, vie et biens.

52 L'épée de l'Eternel et de Gédéon

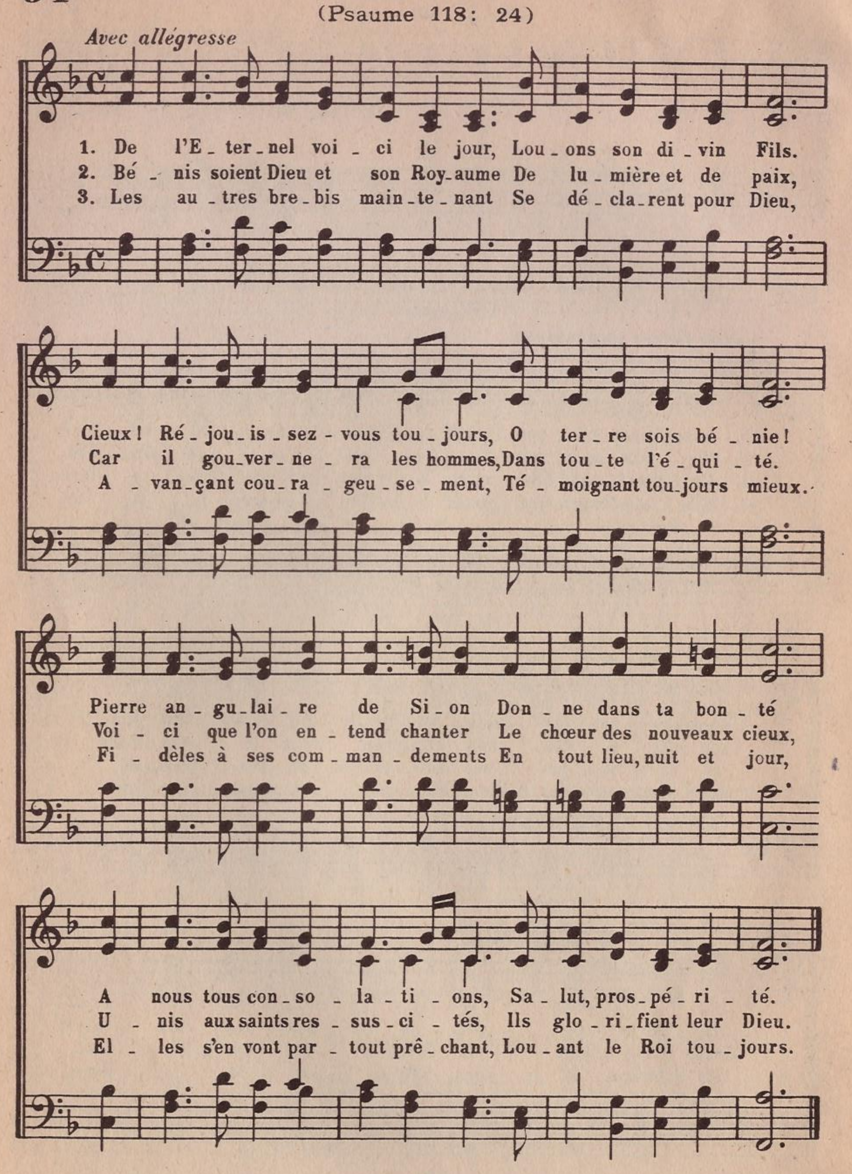
(Juges 7: 18, 20)





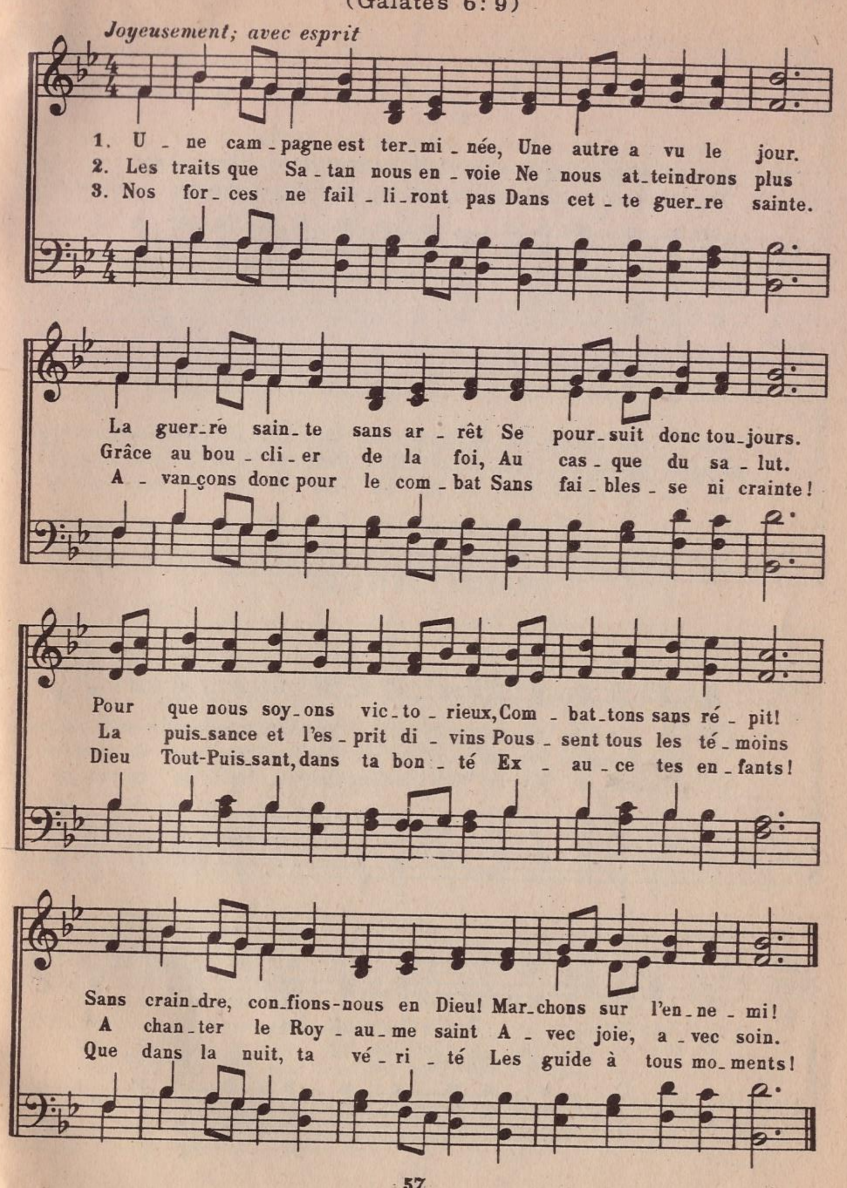
54 Le jour de Jéhovah

(Psaume 118: 24)



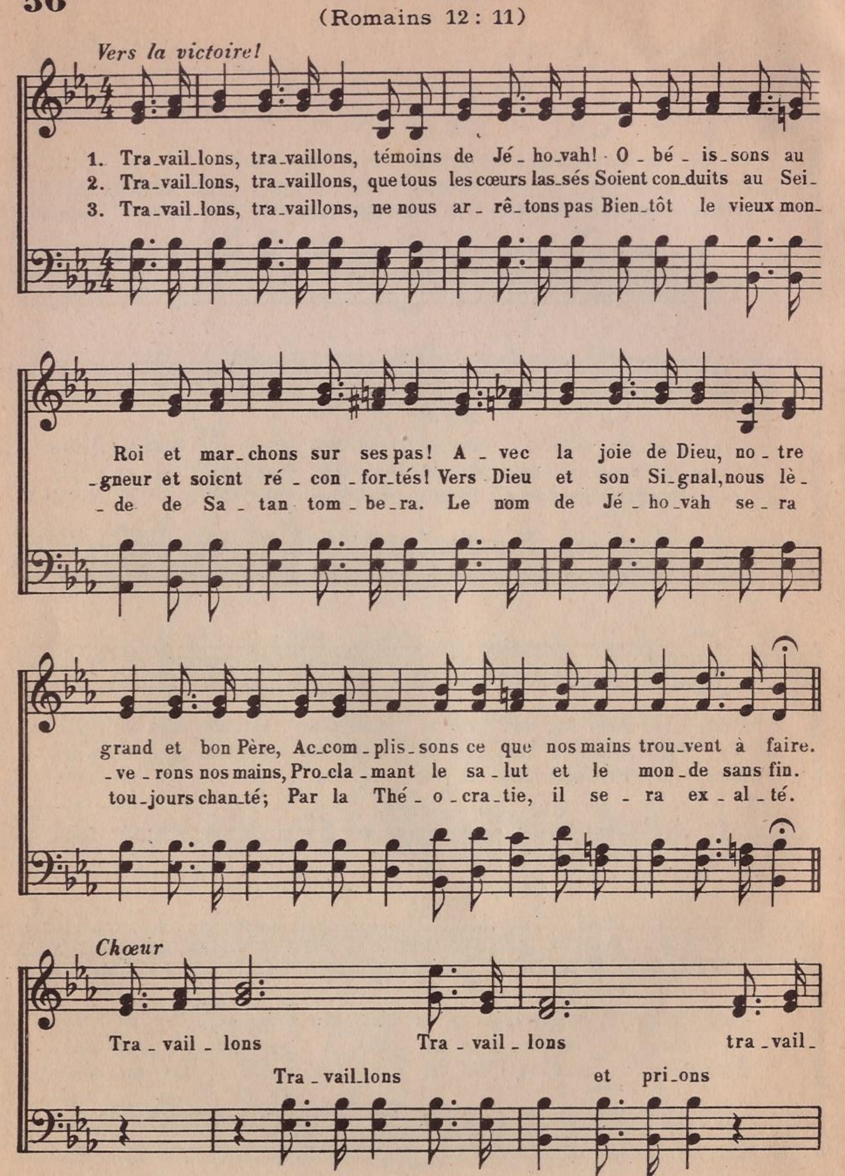
55 Notre jour de guerre
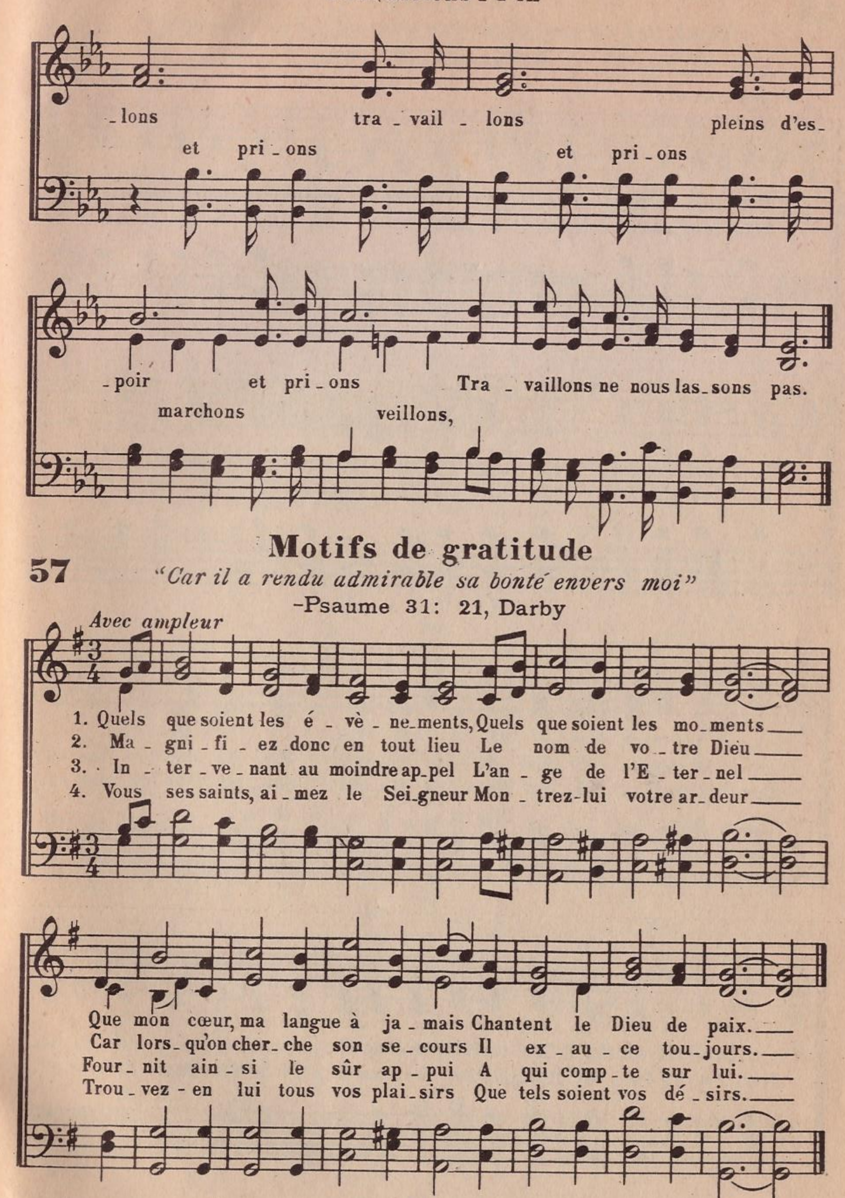
(Galates 6: 9)



56 Travaillons

(Romains 12 : 11)



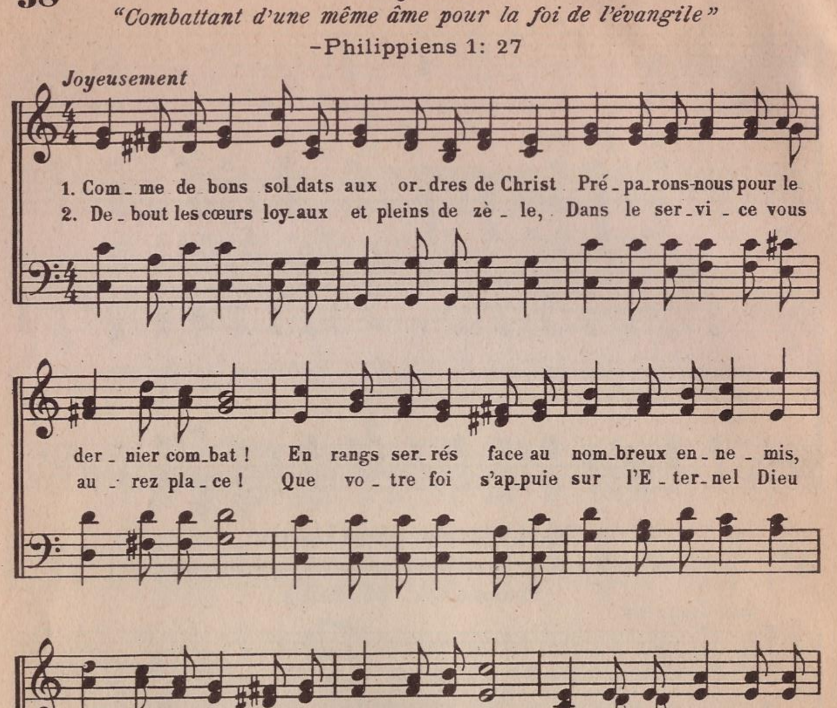


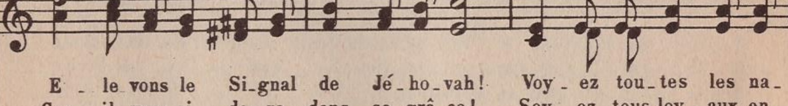
58 Loyauté
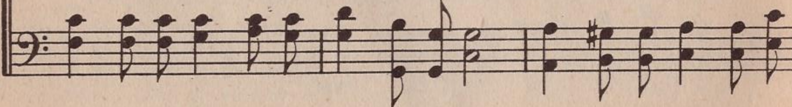
"Combattant d'une même âme pour la foi de l'évangile"
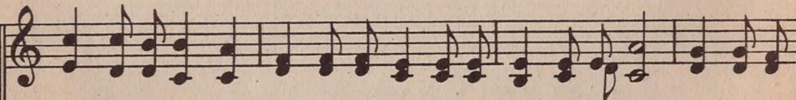
-Philippiens 1: 27
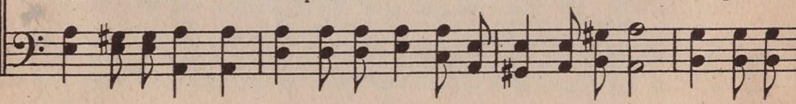
Joyeusement











leur chef, Jé _ ho _ vah fut dé _ fié; Mais le Seigneur Dieu vient pour les bri_ser.
les té _ nè _ bres de la ter _ re, Du Roy_au_me, main_te _ nez le flambeau!

59 Le Justificateur

(Esaïe 63)

Acclamez le vainqueur!

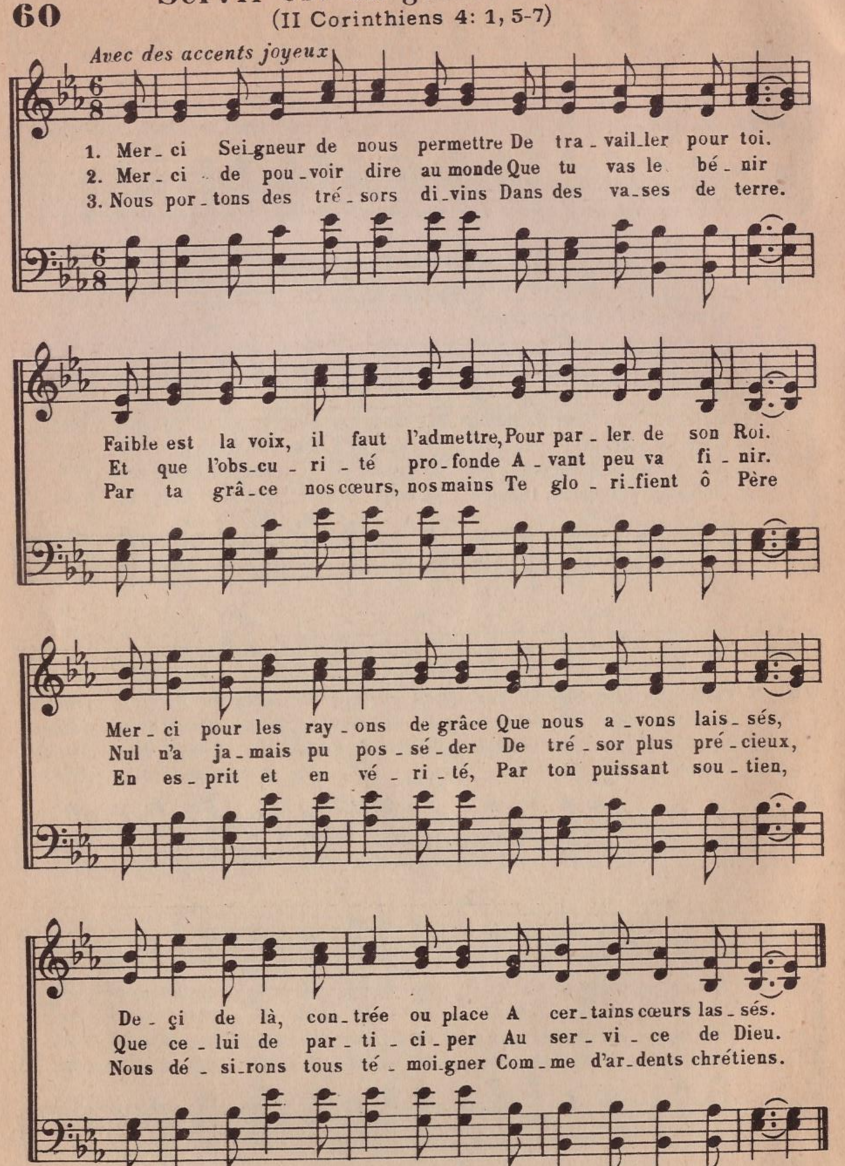
1. Quel est ce vail_lant com_bat_tant Au vê _ te_ment é _ cla _ tant,
2. C'est le Mes_sie vic _ to _ ri _ eux, D'E dom il vient glo _ ri _ eux
3. D'où vient ce sang sur tes ha_bits? C'est le sang des boucs mau _ dits
4. Puissant vainqueur règne à ja_mais E _ ten_dant par_ tout ta paix

Par_lant aux uns de ven_gean _ ce Aux au _ tres de dé _ li _ vrance?
Ay _ ant prou _ vé sa puis _ san _ ce Aux hu_mains pleins d'ar_ro _ gance.
Qui pro _ fa _ naient le saint tem _ ple Don_nant le mau_vais ex _ emple.
Ton peuple est rem_pli de joi _ e En s'en _ ga_geant dans ta voie.

Il ap _ porte à la ra _ ce Un se_cours ef _ fi _ ca _ ce.
Il dé _ li _ vre l'es_cla _ ve Et bri _ se toute en_tra _ ve.
Dé _ jà par tout l'on fê _ te Des mé_chants la dé _ fai _ te.
Par toi le nom du Pè _ re Se _ ra con _ nu sur ter _ re.

60 Servir est un glorieux trésor

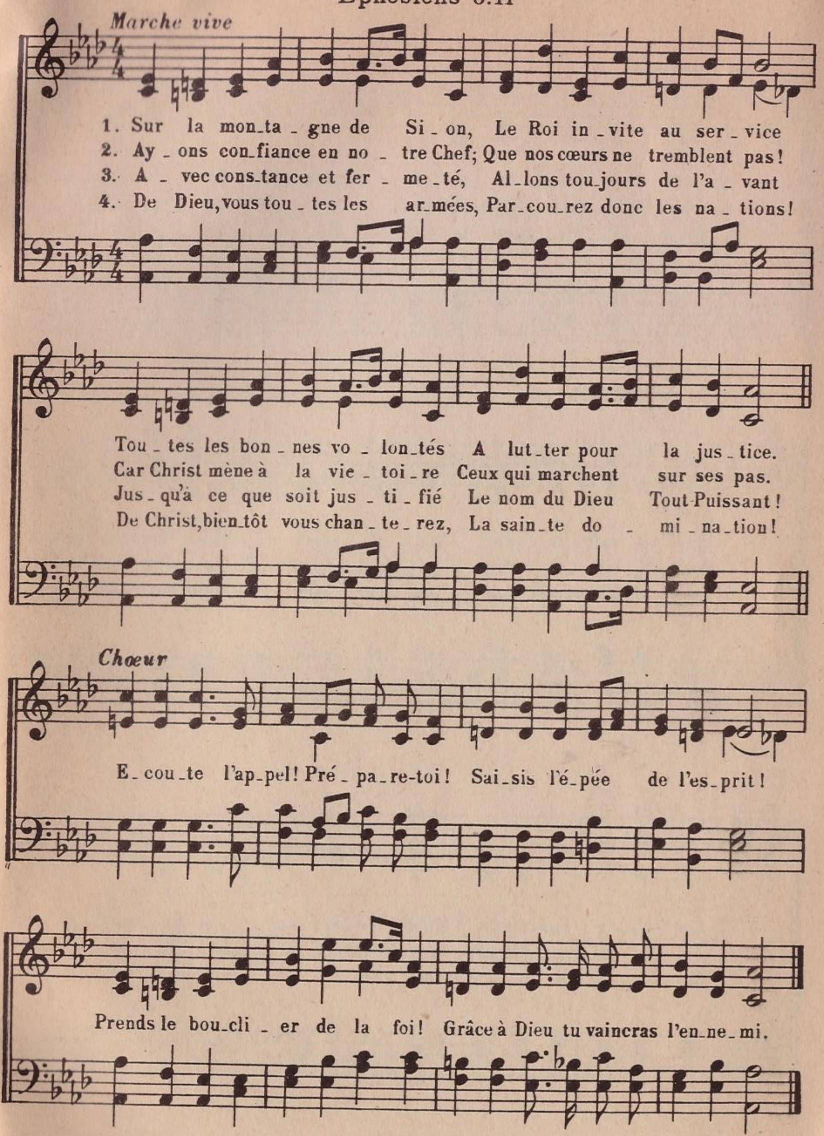
(II Corinthiens 4: 1, 5-7)



61 Ecoutons l'appel !

"Revêtez-vous de toutes les armes de Dieu"

-Ephésiens 6:11



62 Bénie soit Sion !

"Que ceux qui t'aiment jouissent du repos"
-Psaume 122: 6

